

I 市町の概要

人がつどい 未来に躍動する 世界都市・高松

タカ マツ シ
高松市

| | |
|------------------|---------------------------------------|
| 市町コード | 372013 |
| 市町制施行 | M23.2.15 |
| 市町村類型 | 中核市 |
| 市花 | つつじ |
| 市木 | 黒松 |
| 所在地 | ※〒760-8571 高松市番町一丁目8番15号 |
| TEL | 087-839-2011 (代表) |
| URL | https://www.city.takamatsu.kagawa.jp/ |
| 主な地域開発 区域指定状況 | 過疎(特定市町村) 辺地⑤ 拠点都市 離島 山振 特定農山村 |

【役職】

| | | |
|---|---|--|
| 市長 | 副市長 | 議長 |
|  オオノ シゲロ 大西 秀人 (S34. 8. 23生) 任期: R9. 5. 1 回 |  カトウ アキヒロ 加藤 昭彦 (S31. 3. 10生) 任期: R8. 3. 31 3回 |  サカシタ カツヒト 坂下 且人 (S33. 2. 18生) 任期: R9. 5. 1 3回 |
| 昭和57年東京大学法学部卒。 同年4月自治省入省。 平成18年11月総務省退職。 19年5月高松市長に就任。 | 副市長 | 副議長 |
| |  コイジミ マサヒト 小泉 誠 (S52. 9. 20生) 任期: R11. 6. 30 1回 |  ハシモト ヒロユキ 橋本 浩之 任期: R9. 5. 1 3回 |
| | 教育長 | |
| |  コノヤマ カズヲ 小柳 和代 任期: R10. 3. 31 2回 | |

【議会】

| | |
|--|-------------------------------|
| 条例定数 | 40 |
| 現議員数 | 38 |
| 任期満了日 | R9.5.1 |
| 常任委員会 | 特別委員会 |
| 総務、教育民生、経済環境、建設消防 | 総合交通対策、卸売市場再整備、観光エリア・附属医療施設整備 |
| 会派構成 | |
| 自由民主党清新会・18人、市民フォーラム21・7人、公明党議員会・5人、自由民主党議員会・4人、日本共産党議員団・2人、無所属・2人 | |

【面積】

| | | | | | | | |
|--------|-------|-------|-------|-------|------|---|------|
| 総面積 | 田 | 畑 | 宅 | 地 | 山 | 林 | 宅地化率 |
| 375.54 | 54.45 | 20.15 | 61.27 | 98.20 | 24.8 | | |

【有権者数】

| | | |
|---------|---------|---------|
| 男 | 女 | 計 |
| 165,955 | 182,107 | 348,062 |

【人口】

| | | | | | |
|----------|---------|-------|--------|-------|---------|
| 区分 | 人口 | 15歳未満 | 15~64歳 | 65歳以上 | 世帯数 |
| H22国調 | 419,429 | 14.2 | 62.8 | 23.0 | 174,278 |
| H27国調 | 420,748 | 13.6 | 59.4 | 27.0 | 182,047 |
| R2国調 | 417,496 | 12.6 | 58.7 | 28.7 | 187,511 |
| R7.1.1住基 | 417,660 | 12.1 | 59.1 | 28.8 | 205,154 |

【産業】

| | | |
|-----|---------|------|
| 区分 | 就業人口 | 構成比 |
| 第1次 | 4,463 | 2.4 |
| 第2次 | 36,183 | 19.4 |
| 第3次 | 145,974 | 78.2 |

【人口動態】

| | | | | |
|-------|---------|-------|------|---------|
| 区分 | 人口密度 | 人口増減率 | 高齢化率 | 昼夜間人口比率 |
| H22国調 | 1,118.1 | 0.3 | 23.0 | 104.5 |
| H27国調 | 1,120.8 | 0.3 | 27.0 | 103.6 |
| R2国調 | 1,112.1 | ▲0.8 | 28.7 | 102.9 |

【公共施設数】

| | | | |
|--------|----|-----------|----|
| 幼稚園 | 17 | 医療院 | 2 |
| 認定こども園 | 11 | 診療所 | 4 |
| 小学校 | 49 | 保育所 | 25 |
| 中学校 | 22 | 児童館 | 12 |
| 高等学校 | 1 | 介護老人保健施設 | 0 |
| 公民館 | 0 | 養護老人ホーム | 0 |
| 図書館 | 5 | 特別養護老人ホーム | 0 |
| 体育館 | 10 | 軽費老人ホーム | 0 |

【職員数】

| | | | | |
|--------|-------|----|------|-------|
| 区分 | 職員数 | の普 | 区分 | 職員数 |
| 普通会計 | 3,127 | 通 | 一般行政 | 2,139 |
| 公営企業会計 | 661 | 訳 | 消防 | 492 |
| 計 | 3,788 | 計 | 教育 | 496 |

【公共施設整備状況】

| | | |
|------|-------|-----------|
| 道路 | 実延長 | 2,394,990 |
| ごみ処理 | 人口 | 407,498 |
| し尿処理 | 人口 | 8,463 |
| 上水 | 給水人口 | - |
| 下水 | 区域内人口 | 268,628 |

【平均給料】

| | | | | |
|-------|---------|------------|-----------|-------|
| 一般行政職 | 329,500 | 【ラスパイレス指数】 | 一般行政職(指数) | 100.1 |
|-------|---------|------------|-----------|-------|

【財政指標等】

| | | | |
|---------------|---|-------------|-------------|
| 区 | 分 | R6決算 | R5決算 |
| 標準財政規模 | | 101,928,418 | 100,485,007 |
| 財政力指数(3年平均) | | 0.76 | 0.77 |
| 健全化判断比率 | | 3.98 | 4.35 |
| 連結実質収支比率 | | 15.75 | 11.78 |
| 実質公債費比率(3年平均) | | 7.0 | 6.4 |
| 将来負担比率 | | 68.2 | 68.1 |
| 経常収支比率 | | 96.3 | 93.3 |
| 基礎的財政収支 | | 14,969,309 | 3,561,222 |
| 積立基金現在高 | | 12,769,372 | 12,356,096 |
| 減債基金 | | 1,747,632 | 2,645,167 |
| 特定目的基金 | | 7,720,008 | 7,362,413 |
| 計 | | 22,237,012 | 22,363,676 |
| 基金積立額 | | 4,170,322 | 4,153,898 |
| 基金取崩額 | | 4,296,986 | 2,646,687 |
| 地方債現在高 | | 169,446,681 | 178,446,121 |

【決算収支】

| | | | |
|---------|---|-------------|-------------|
| 区 | 分 | R6決算 | R5決算 |
| 歳入総額 | | 183,044,839 | 186,339,333 |
| 歳出総額 | | 177,753,103 | 181,259,217 |
| 形式収支 | | 5,291,736 | 5,080,116 |
| 実質収支 | | 4,061,738 | 4,380,068 |
| 単年度収支 | | ▲318,330 | 479,488 |
| 実質単年度収支 | | ▲2,105,054 | ▲1,161,495 |

【将来負担】

| | | |
|---------------|---|-------------|
| 項 | 目 | 金額 |
| 地方債現在高(一般会計等) | | 169,446,681 |
| 公営企業債等繰入見込額 | | 43,545,475 |
| 組合負担等見込額 | | 105,688 |
| 退職手当負担見込額 | | 21,472,847 |
| その他 | | 652,891 |
| 将来負担額計 | | 235,223,582 |
| 充当可能財源等計 | | 175,056,842 |

【歳入歳出】

| | | | | | | |
|-------------|---|-------------|-------------|-------|-------|-------|
| 区 | 分 | R6決算 | R5決算 | R6構成比 | R5構成比 | 増減率 |
| 地方譲与税 | | 65,142,134 | 65,491,180 | 35.6 | 35.1 | ▲0.5 |
| 各種交付金 | | 1,068,113 | 1,061,053 | 0.6 | 0.6 | 0.7 |
| 地方特例交付金等 | | 2,333,633 | 473,224 | 1.3 | 0.3 | 393.1 |
| 地方交付税 | | 23,763,368 | 20,844,310 | 13.0 | 11.2 | 14.0 |
| 交通安全対策特別交付金 | | 52,242 | 57,718 | 0.0 | 0.0 | ▲9.5 |
| 国庫支出金 | | 35,963,773 | 39,011,265 | 19.6 | 20.9 | ▲7.8 |
| 県支出金 | | 13,168,379 | 12,688,912 | 7.2 | 6.8 | 3.8 |
| 地方債 | | 8,703,496 | 17,435,300 | 4.8 | 9.4 | ▲50.1 |
| うち臨時財政対策債 | | 1,225,796 | 2,267,000 | 0.7 | 1.2 | ▲45.9 |
| その他 | | 18,275,936 | 16,013,096 | 10.0 | 8.6 | 14.1 |
| 歳入計 | | 183,044,839 | 186,339,333 | 100.0 | 100.0 | ▲1.8 |
| 人件費 | | 34,481,209 | 32,007,031 | 19.4 | 17.7 | 7.7 |
| うち職員給 | | 22,758,740 | 21,512,141 | 12.8 | 11.9 | 5.8 |
| 扶助費 | | 55,358,600 | 53,295,577 | 31.1 | 29.4 | 3.9 |
| 公債費 | | 18,381,071 | 15,916,406 | 10.3 | 8.8 | 15.5 |
| 物件費 | | 23,628,668 | 22,771,065 | 13.3 | 12.6 | 3.8 |
| 維持補修費 | | 2,196,603 | 2,057,753 | 1.2 | 1.1 | 6.7 |
| 補助費等 | | 11,823,164 | 12,983,298 | 6.7 | 7.2 | ▲8.9 |
| 積立金 | | 1,970,322 | 1,953,898 | 1.1 | 1.1 | 0.8 |
| 投資・出資金・貸付金 | | 1,584,214 | 1,671,025 | 0.9 | 0.9 | ▲5.2 |
| 繰出金 | | 16,758,662 | 16,662,354 | 9.4 | 9.2 | 0.6 |
| 普通建設事業費 | | 11,425,898 | 21,921,493 | 6.4 | 12.1 | ▲47.9 |
| うち補助事業 | | 2,823,905 | 6,207,237 | 1.6 | 3.4 | ▲54.5 |
| うち単独事業 | | 7,681,034 | 15,016,163 | 4.3 | 8.3 | ▲48.8 |
| 災害復旧事業費 | | 144,692 | 19,317 | 0.1 | 0.0 | 649.0 |
| 歳出計 | | 177,753,103 | 181,259,217 | 100.0 | 100.0 | ▲1.9 |

【税金】 (千円、%)

Table with columns: 税目, 調定額, 収入額, 構成比, 徴収率. Rows include 市町民税, 個人, 固定資産税, 土地, 家屋, 償却資産, 交付金, その他諸税, 計.

【公営企業】 (千円)

Table with columns: 公営企業事業名, 法適非適, 決算規模, 純損益又は実質収支. Rows include 下水道事業(共通), 下水道事業(特環), 下水道事業(農集), 病院事業, 市場事業, と畜場事業, 駐車場事業.

【計画、施策等】

Table with columns: 基本構想の策定状況, 名称, 計画期間, 基本構想, 基本計画, 実施計画, 総合戦略の策定状況, 名称, 計画期間, 財政運営計画の策定状況, 名称, 計画期間.

【今後の主要事業】

Table with columns: 事業名, 年度. Rows include (ハード事業) 卸売市場整備事業, 温泉をいかした塩江地域の観光振興事業, 高松競輪場再整備事業, 小・中学校バリアフリー整備事業, (ソフト事業) 官民共創推進事業, シティプロモーション推進事業, スマートシティたかまつ推進事業, 音楽が彩るたかまつ推進事業, 脱炭素化推進事業, つながる心と学びサポート事業.

【今後の課題】

Table with columns: 事業内容. Content: 若者・女性にも選ばれるまちづくり、コンパクト・プラス・ネットワークのまちづくり、デジタルでつながるまちづくり、イノベーションを生み出すまちづくり、共生・共創・協働(3キョウ)のまちづくり.

【外郭団体の状況(出資割合25%以上)】 (千円、%)

Table with columns: 法人名, 出資額及び割合, 主要事業. Rows include (公財)高松市国際交流協会, (公財)高松市食肉卸売市場公社, (公財)高松市学校給食会, (公財)高松市スポーツ協会, (公財)高松市文化芸術財団, (有)湯遊しおのえ.

【財産区の状況】 (km²)

Table with columns: 財産区名, 面積合計. Rows include 弦打, 鬼無, 香西, 下笠居, 雌雄島, 塩江, 上西, 端岡.

【一部事務組合の加入状況】

Table with columns: 一部事務組合名. Content: 香川県広域水道企業団.

行政機構

■高松市行政機構図 ()は各課直通電話 市外局番は087

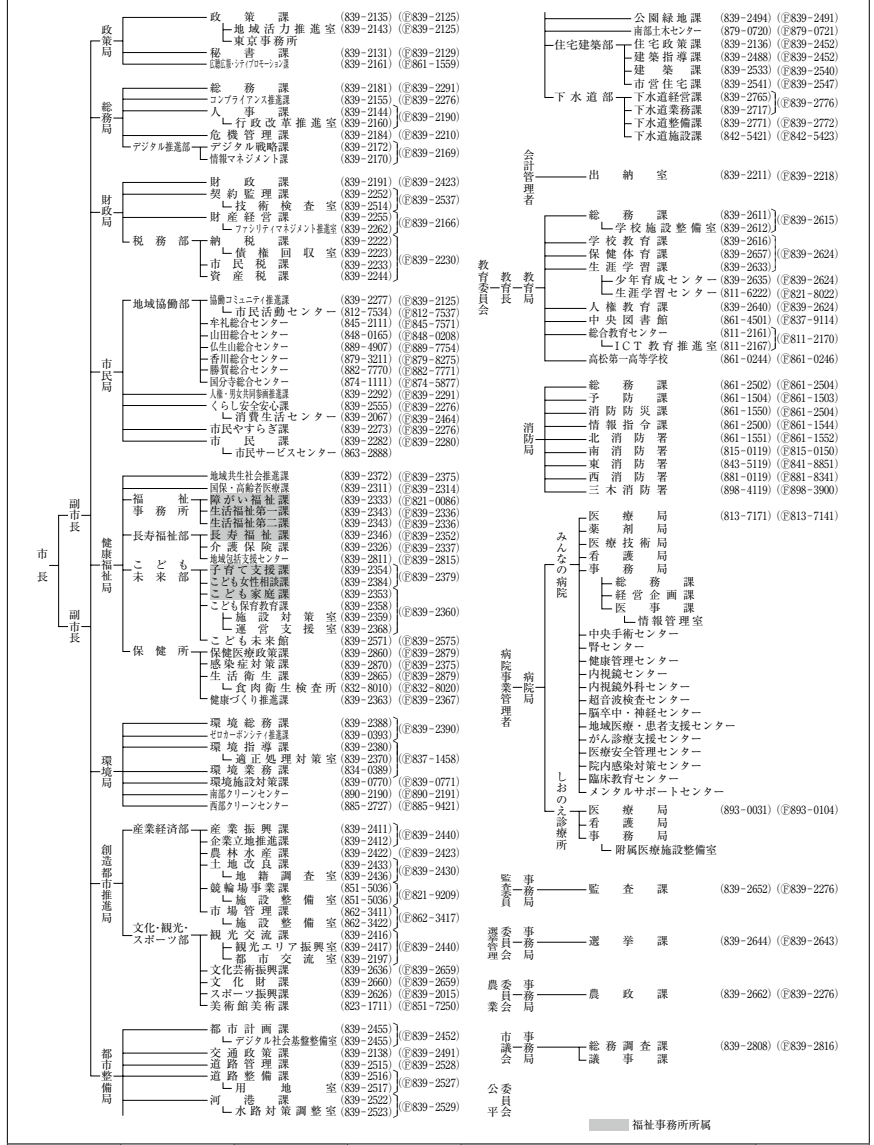

Summary table for administrative structure: 支所数 9, 出張所数 19, その他窓口業務等取扱所数 3.

豊かで暮らしやすいまち 丸亀

| | | | | |
|------------------|----------------------------------|---|-----------|---|
| マル ガメ シ | |  | 市町コード | 372021 |
| <h1>丸 亀 市</h1> | | | 市町制施行 | H17.3.22 |
| | | | 市町村類型 | Ⅲ-2 |
| | | | 市花 | さつき |
| | | | 市木 | やまもも |
| 所在地 | 〒763-8501 丸亀市大手町二丁目4番21号 | | 姉妹都市・友好都市 | <small><姉妹都市> スペイン サンセバスティアン市、ドイツ ヴィッパヒ市 <友好都市> 石川県 七尾市 <友好都市> 中国 張家港市、秋田県 由利本荘市 <親子都市> 北海道 京極町</small> |
| TEL | 0877-23-2111 (代表) | | FAX | 0877-24-8860 (政策課) |
| URL | https://www.city.marugame.lg.jp/ | | E-mail | seisaku-k@city.marugame.lg.jp |
| 主な地域開発 区域指定状況 | 辺地② 拠点都市 離島 特定農山村 | | | |

【役職】

| | | |
|--|---|--|
| 市長 | 副市長 | 議長 |
|  マツナガ タケミ 松永 恭二 (S35. 4. 9生) 任期:R11. 4. 23 2回 |  クボタ テツヤ 窪田 徹也 (S44. 2. 5生) 任期:R11. 6. 30 1回 |  マナベ ヨリアキ 真鍋 順穂 (S23. 10. 18生) 任期:R11. 4. 23 4回 |
| 昭和59年神戸学院大学経済学部卒。同年4月から平成16年8月まで民間会社勤務。平成17年4月から令和3年1月まで市議会議員。同年4月の市長選挙に初当選。 | | |
| 副議長 | | |
|  カトウ マサカズ 加藤 正員 任期:R11. 4. 23 5回 | | |
| 教育長 | | |
|  スナザワ ヤスヒロ 末澤 康彦 任期:R10. 5. 10 2回 | | |

【議会】

| | |
|--|----------------|
| 条例定数 | 24 |
| 現議員数 | 24 |
| 任期満了日 | R11.4.23 |
| 常任委員会 | 特別委員会 |
| 総務、教育民生、都市環境 | 中心市街地等活性化特別委員会 |
| 会派構成 | |
| 市民クラブ・7人、志政会・6人、亀城会・3人、国民民主丸亀・3人、公明党・2人、無所属・3人 | |

【面積】

| | |
|------|--------|
| 総面積 | 111.83 |
| 田 | 23.68 |
| 畑 | 7.14 |
| 宅地 | 20.73 |
| 山地 | 23.51 |
| 林地 | 26.1 |
| 宅地化率 | 26.1 |

【有権者数】

| | |
|---|--------|
| 男 | 43,641 |
| 女 | 47,186 |
| 計 | 90,827 |

【人口】

| | | | | | |
|----------|---------|-------|--------|-------|--------|
| 区分 | 人口 | 15歳未満 | 15~64歳 | 65歳以上 | 世帯数 |
| H22国調 | 110,473 | 15.0 | 61.7 | 23.3 | 42,983 |
| H27国調 | 110,010 | 13.9 | 58.7 | 27.4 | 43,853 |
| R2国調 | 109,513 | 13.4 | 57.6 | 29.0 | 45,721 |
| R7.1.1住基 | 110,803 | 12.7 | 58.4 | 28.9 | 52,309 |

【産業】

| | | |
|-----|--------|------|
| 区分 | 就業人口 | 構成比 |
| 第1次 | 1,898 | 3.8 |
| 第2次 | 14,667 | 29.8 |
| 第3次 | 32,720 | 66.4 |

【人口動態】

| | | | | |
|-------|-------|-------|------|---------|
| 区分 | 人口密度 | 人口増減率 | 高齢化率 | 昼夜間人口比率 |
| H22国調 | 988.2 | 0.4 | 23.3 | 95.5 |
| H27国調 | 984.2 | ▲0.4 | 27.4 | 95.4 |
| R2国調 | 979.3 | ▲0.5 | 29.0 | 94.6 |

【職員数】

| | | | | |
|--------|-----|-----|------|-----|
| 区分 | 職員数 | の普通 | 区分 | 職員数 |
| 普通会計 | 846 | 内通 | 一般行政 | 563 |
| 公営企業会計 | 94 | 訳会 | 消防 | 121 |
| 計 | 940 | 計 | 教育 | 162 |

【平均給料】

| | | | | |
|-------|---------|------------|-----------|------|
| 一般行政職 | 325,600 | 【ラスパイレス指数】 | 一般行政職(指数) | 98.8 |
|-------|---------|------------|-----------|------|

【財政指標等】

| | | |
|---------------|------------|------------|
| 区分 | R6決算 | R5決算 |
| 標準財政規模 | 27,697,748 | 27,095,995 |
| 財政力指数(3年平均) | 0.60 | 0.60 |
| 健全化判断比率 | 2.31 | 2.49 |
| 連結実質収支比率 | 177.40 | 169.68 |
| 実質公債費比率(3年平均) | 11.0 | 10.2 |
| 将来負担比率 | 1.1 | - |
| 経常収支比率 | 95.2 | 93.6 |
| 基礎的財政収支 | 1,122,291 | 1,971,673 |
| 積立基金現在高 | 3,665,022 | 3,919,079 |
| 減債基金 | 764,662 | 673,061 |
| 特定目的基金 | 29,925,573 | 29,328,564 |
| 計 | 34,355,257 | 33,920,704 |
| 基金積立額 | 10,333,777 | 9,460,306 |
| 基金取崩額 | 9,887,648 | 5,073,390 |
| 地方債現在高 | 59,326,545 | 57,168,999 |

【決算収支】

| | | |
|---------|------------|------------|
| 区分 | R6決算 | R5決算 |
| 歳入総額 | 74,624,851 | 64,654,974 |
| 歳出総額 | 71,498,532 | 62,843,811 |
| 形式収支 | 3,126,319 | 1,811,163 |
| 実質収支 | 640,614 | 676,626 |
| 単年度収支 | ▲36,012 | 464,654 |
| 実質単年度収支 | ▲290,069 | ▲857,774 |

【将来負担】

| | |
|---------------|------------|
| 項目 | 金額 |
| 地方債現在高(一般会計等) | 59,326,545 |
| 公営企業債等繰入見込額 | 11,430,080 |
| 組合負担等見込額 | 417,647 |
| 退職手当負担見込額 | 6,197,207 |
| その他 | 423,752 |
| 将来負担額計 | 77,795,231 |
| 充当可能財源等計 | 77,520,340 |

【歳入歳出】

| | | | | | |
|-------------|------------|------------|-------|-------|-------|
| 区分 | R6決算 | R5決算 | R6構成比 | R5構成比 | 増減率 |
| 地方税 | 14,291,257 | 14,338,496 | 19.2 | 22.2 | ▲0.3 |
| 地方譲与税 | 300,794 | 301,242 | 0.4 | 0.5 | ▲0.1 |
| 各種交付金 | 3,516,566 | 3,208,287 | 4.7 | 5.0 | 9.6 |
| 地方特例交付金等 | 625,057 | 136,949 | 0.8 | 0.2 | 356.4 |
| 地方交付税 | 9,952,830 | 9,520,855 | 13.3 | 14.7 | 4.5 |
| 交通安全対策特別交付金 | 13,491 | 14,497 | 0.0 | 0.0 | ▲6.9 |
| 国庫支出金 | 10,114,152 | 10,421,074 | 13.6 | 16.1 | ▲2.9 |
| 県支出金 | 3,690,337 | 3,449,763 | 4.9 | 5.3 | 7.0 |
| 地方債 | 8,050,200 | 5,726,000 | 10.8 | 8.9 | 40.6 |
| うち臨時財政対策債 | 114,700 | 241,300 | 0.2 | 0.4 | ▲52.5 |
| その他 | 24,070,167 | 17,537,811 | 32.3 | 27.1 | 37.2 |
| 歳入計 | 74,624,851 | 64,654,974 | 100.0 | 100.0 | 15.4 |
| 人件費 | 9,494,863 | 8,707,810 | 13.3 | 13.9 | 9.0 |
| うち職員給 | 5,899,677 | 5,681,581 | 8.3 | 9.0 | 3.8 |
| 扶助費 | 13,809,268 | 12,713,718 | 19.3 | 20.2 | 8.6 |
| 公債費 | 6,046,172 | 5,886,510 | 8.5 | 9.4 | 2.7 |
| 物産費 | 6,669,725 | 6,252,819 | 9.3 | 9.9 | 6.7 |
| 維持補修費 | 344,576 | 295,199 | 0.5 | 0.5 | 16.7 |
| 補助費等 | 5,247,288 | 5,184,523 | 7.3 | 8.2 | 1.2 |
| 積立金 | 10,333,777 | 9,460,306 | 14.5 | 15.1 | 9.2 |
| 投資・出資金・貸付金 | 371,340 | 353,630 | 0.5 | 0.6 | 5.0 |
| 繰出金 | 4,399,192 | 4,242,110 | 6.2 | 6.8 | 3.7 |
| 普通建設事業費 | 14,782,331 | 9,747,186 | 20.7 | 15.5 | 51.7 |
| うち補助事業費 | 4,382,578 | 3,664,521 | 6.1 | 5.8 | 19.6 |
| うち単独事業費 | 10,284,276 | 5,994,786 | 14.4 | 9.5 | 71.6 |
| 災害復旧事業費 | 0 | 0 | - | - | - |
| 歳出計 | 71,498,532 | 62,843,811 | 100.0 | 100.0 | 13.8 |

| 税目 | 調定額 | 収入額 | 構成比 | 徴収率 |
|-------|------------|------------|-------|-------|
| 市町民税 | 6,731,112 | 6,548,950 | 45.8 | 97.3 |
| 個人 | 5,452,095 | 5,279,115 | 36.9 | 96.8 |
| 法人 | 1,279,017 | 1,269,835 | 8.9 | 99.3 |
| 固定資産税 | 6,557,698 | 6,400,599 | 44.8 | 97.6 |
| 土地 | 2,024,066 | 1,975,499 | 13.8 | 97.6 |
| 家屋 | 3,396,744 | 3,315,239 | 23.2 | 97.6 |
| 償却資産 | 1,126,403 | 1,099,376 | 7.7 | 97.6 |
| 交付金 | 10,485 | 10,485 | 0.1 | 100.0 |
| その他諸税 | 1,356,706 | 1,341,708 | 9.4 | 98.9 |
| 計 | 14,645,516 | 14,291,257 | 100.0 | 97.6 |

| 公営企業事業名 | 法適非適 | 決算規模 | 純損益又は実質収支 |
|-----------|------|-----------|-----------|
| 下水道事業(公共) | 法適 | 3,669,121 | 307,742 |
| 下水道事業(特環) | 法適 | 271,442 | 0 |
| 下水道事業(農集) | 法適 | 149,644 | 1,311 |
| 駐車場事業 | 非適 | 129,766 | 5,953 |

| 【計画、施策等】 | |
|-------------|--------------|
| 基本構想の策定状況 | |
| 名称 | 第3次丸亀市総合計画 |
| 区分 | 計画期間 |
| 基本構想 | R8～R15 |
| 基本計画 | R8～R11 |
| 実施計画 | - |
| 総合戦略の策定状況 | |
| 名称 | 第3次丸亀市総合計画 |
| 計画期間 | R8～R15 |
| 財政運営計画の策定状況 | |
| 名称 | 丸亀市中中期財政フレーム |
| 計画期間 | R4～R8 |

| 【今後の主要事業】 | |
|-------------------------|-------|
| 事業名 | 年度 |
| (ハード事業) | |
| 市民会館建設事業 | R5～R8 |
| 公園緑地整備事業 | |
| 公立中学校体育館の空調整備事業 | R6～ |
| (ソフト事業) | |
| 地域学校協働活動とコミュニティ・スクールの推進 | R3～ |
| 地域産業の活性化 | |
| 協働のまちづくりの推進 | |
| 人づくり石垣プロジェクトの推進 | R6～ |

| 【今後の課題】 | |
|--------------------------|--|
| 事業内容 | |
| 大手町地区4街区再編整備事業、丸亀城石垣復旧事業 | |

| 【外郭団体の状況(出資割合25%以上)】 | | | |
|----------------------|--------------|---------------------------------|--|
| 法人名 | 出資額及び割合 | 主要事業 | |
| 徳香川県中部流通センター | 140,000 28.7 | 不動産賃貸業、市場運営管理 | |
| (公財)ミモカ美術振興財団 | 30,000 100.0 | 丸亀市猪熊弦一郎現代美術館の運営 | |
| (公財)丸亀市スポーツ協会 | 20,000 100.0 | 市民の体力づくり活動の振興、スポーツの普及、体育施設の管理運営 | |
| 丸亀市土地開発公社 | 5,000 100.0 | 公共用地等の取得、管理、処分 | |
| (公財)丸亀市福祉事業団 | 5,000 100.0 | 市民会館等各施設の管理運営と利用促進 | |

| 【財産区の状況】 | |
|----------|-------------------------|
| 財産区名 | 面積合計 (km ²) |
| | |

| 【一部事務組合の加入状況】 | |
|---|--|
| 一部事務組合名 | |
| まんのう町外三ヶ市町山林組合、まんのう町外三ヶ市町(七箇地区)山林組合、中讃広域行政事務組合、香川県広域水道企業団 | |

行政機構

■丸亀市行政機構図 ()は各課直通電話 市外局番は0877

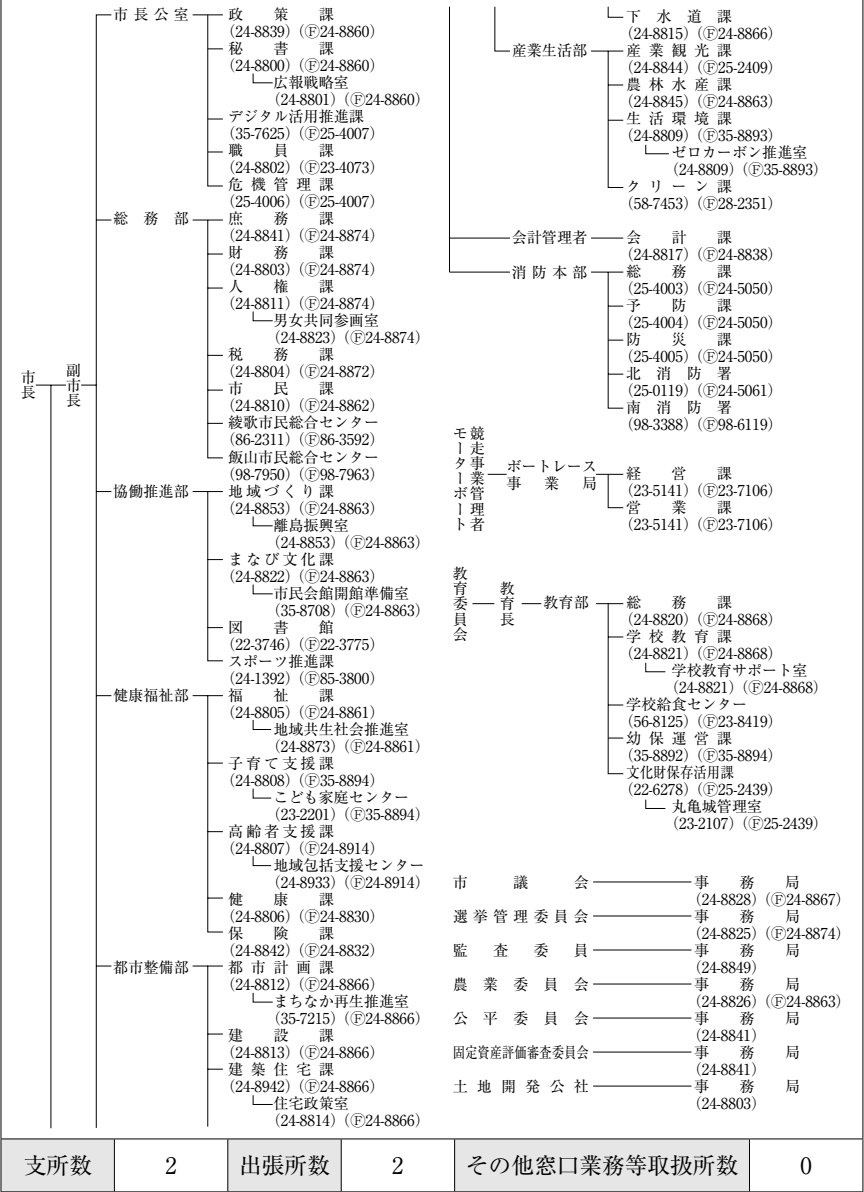

| | |
|-------------|--------------------------|
| 市議会 | 事務局 (24-8828) (F)24-8867 |
| 選挙管理委員会 | 事務局 (24-8825) (F)24-8874 |
| 監査委員 | 事務局 (24-8849) |
| 農業委員会 | 事務局 (24-8826) (F)24-8863 |
| 公平委員会 | 事務局 (24-8841) |
| 固定資産評価審査委員会 | 事務局 (24-8841) |
| 土地開発公社 | 事務局 (24-8803) |

| | | | | | |
|-----|---|------|---|--------------|---|
| 支所数 | 2 | 出張所数 | 2 | その他窓口業務等取扱所数 | 0 |
|-----|---|------|---|--------------|---|

市民が輝き続けるまち さかいで

サカ イデ シ
坂 出 市



| | |
|-------|---------|
| 市町コード | 372030 |
| 市町制施行 | S17.7.1 |
| 市町村類型 | Ⅱ-3 |
| 市花 | 桜、コスモス |
| 市木 | 珊瑚樹 |

| | | | |
|------------------|---------------------------------|-----------|-------------------------------------|
| 所在地 | ※〒762-8601 坂出市室町二丁目3番5号 | 姉妹都市・友好都市 | <姉妹都市>米国 サウサリート市 <友好都市>米国 ランシング市 |
| TEL | 0877-46-3111 (代表) | FAX | 0877-46-4056 (総務課) |
| URL | https://www.city.sakaide.lg.jp/ | E-mail | soumuka@city.sakaide.lg.jp |
| 主な地域開発 区域指定状況 | 辺地③ 拠点都市 離島 | 特定農山村 | |

【役職】

| | | |
|--|---|---|
| 市長 有 福 哲 二 (S42.3.5生) 任期:R11.6.3 2回 | 副市長 浦 田 俊 一 (S33.9.13生) 任期:R11.7.4 2回 | 議 長 山 条 真 嗣 (S42.12.25生) 任期:R9.5.1 3回 |
| 平成元年日本大学法学部 卒。平成7年5月から平成15 年3月まで坂出市議会議員。 同年4月から令和3年4月ま で香川県議会議員。同年6 月、坂出市長選挙に初当選。 | | |
| 副 議 長 | | |
| 植 原 泰 (S47.5.13生) 任期:R9.5.1 3回 | | |
| 教 育 長 | | |
| 山 田 知 志 (S47.3.31生) 任期:R9.3.31 2回 | | |

【議会】

| | |
|--|--------|
| 条例定数 | 19 |
| 現議員数 | 19 |
| 任期満了日 | R9.5.1 |
| 常任委員会 | 特別委員会 |
| 総務消防、 教育民生、 市民建設 | |
| 会 派 構 成 | |
| 自民党市政会・12人、 政志会・2人、公明党議 員会・2人、国民民主坂 出・2人、無所属・1人 | |

【面積】

| | | | | | | | | | | | | | |
|-----|-------|---|-------|---|------|---|-------|---|-------|---|------|------|--|
| 総面積 | 92.46 | 田 | 10.80 | 畑 | 9.40 | 宅 | 16.03 | 山 | 29.36 | 林 | 22.7 | 宅地化率 | |
|-----|-------|---|-------|---|------|---|-------|---|-------|---|------|------|--|

【有権者数】

| | | | | | |
|---|--------|---|--------|---|--------|
| 男 | 19,736 | 女 | 21,576 | 計 | 41,312 |
|---|--------|---|--------|---|--------|

【人口】

| | | | | | |
|---------|--------|-------|--------|-------|--------|
| 区分 | 人口 | 15歳未満 | 15~64歳 | 65歳以上 | 世帯数 |
| H22国調 | 55,621 | 12.1 | 58.8 | 29.1 | 21,394 |
| H27国調 | 53,164 | 11.8 | 53.9 | 34.3 | 21,361 |
| R2国調 | 50,624 | 11.1 | 52.9 | 36.1 | 21,272 |
| R7.11住基 | 49,575 | 10.2 | 54.4 | 35.3 | 24,749 |

【産業】

| | | |
|-----|--------|------|
| 区分 | 就業人口 | 構成比 |
| 第1次 | 1,087 | 5.0 |
| 第2次 | 5,916 | 27.3 |
| 第3次 | 14,640 | 67.7 |

【人口動態】

| | | | | |
|-------|-------|-------|------|---------|
| 区分 | 人口密度 | 人口増減率 | 高齢化率 | 昼夜間人口比率 |
| H22国調 | 601.6 | ▲2.9 | 29.1 | 111.0 |
| H27国調 | 574.8 | ▲4.4 | 34.3 | 113.1 |
| R2国調 | 547.3 | ▲4.8 | 36.1 | 113.4 |

【職員数】

| | | | | |
|--------|-----|---------------|---|-----------------------|
| 区分 | 職員数 | の普 内通 計 | 区 一 般 行 政 消 防 教 育 | 分 職 員 数 計 |
| 普通会計 | 504 | | | 368 |
| 公営企業会計 | 325 | | | 80 |
| 計 | 829 | | | 56 |

【平均給料】

| | | | | |
|-------|---------|------------|-----------|-------|
| 一般行政職 | 316,900 | 【ラスパイレス指数】 | 一般行政職(指数) | 100.2 |
|-------|---------|------------|-----------|-------|

【財政指標等】

| | | | |
|---------------|---|------------|------------|
| 区 | 分 | R6決算 | R5決算 |
| 標準財政規模 | | 14,465,965 | 14,202,950 |
| 財政力指数(3年平均) | | 0.78 | 0.78 |
| 健全化計画比率 | | 0.71 | 1.37 |
| 連結実質収支比率 | | 50.52 | 56.39 |
| 実質公債費比率(3年平均) | | 7.8 | 7.8 |
| 将来負担比率 | | 74.1 | 73.3 |
| 経常収支比率 | | 88.9 | 87.8 |
| 基礎的財政収支 | | 931,430 | 1,203,119 |
| 積立基金現在高 | | 3,847,774 | 4,043,930 |
| 減債基金 | | 18,475 | 18,460 |
| 特定目的基金 | | 2,599,112 | 2,463,228 |
| 計 | | 6,465,361 | 6,525,618 |
| 基金積立額 | | 801,301 | 936,492 |
| 基金取崩額 | | 861,558 | 375,539 |
| 地方債現在高 | | 23,668,241 | 24,314,786 |

【決算収支】

| | | | |
|---------|---|------------|------------|
| 区 | 分 | R6決算 | R5決算 |
| 歳入総額 | | 26,643,854 | 25,530,456 |
| 歳出総額 | | 26,453,599 | 25,204,357 |
| 形式収支 | | 190,255 | 326,099 |
| 実質収支 | | 103,113 | 195,306 |
| 単年度収支 | | ▲92,193 | ▲278,259 |
| 実質単年度収支 | | ▲66,357 | ▲37,257 |

【将来負担】

| | | |
|---------------|---|------------|
| 項 | 目 | 金額 |
| 地方債現在高(一般会計等) | | 23,668,241 |
| 公営企業債等繰入見込額 | | 6,071,832 |
| 組合負担等見込額 | | 1,514,568 |
| 退職手当負担見込額 | | 2,890,067 |
| その他 | | 381,341 |
| 将来負担額計 | | 34,526,049 |
| 充当可能財源等計 | | 24,907,938 |

【歳入歳出】

| | | | | | | |
|-------------|---|------------|------------|-------|-------|-------|
| 区 | 分 | R6決算 | R5決算 | R6構成比 | R5構成比 | 増減率 |
| 地方 | 税 | 9,830,317 | 9,956,788 | 36.9 | 39.0 | ▲1.3 |
| 地方譲与税 | | 157,337 | 158,639 | 0.6 | 0.6 | ▲0.8 |
| 各種交付金 | | 1,821,173 | 1,669,906 | 6.8 | 6.5 | 9.1 |
| 地方特例交付金等 | | 284,348 | 63,677 | 1.1 | 0.2 | 346.5 |
| 地方交付税 | | 3,706,787 | 3,471,783 | 13.9 | 13.6 | 6.8 |
| 交通安全対策特別交付金 | | 6,354 | 6,966 | 0.0 | 0.0 | ▲8.8 |
| 国庫支出金 | | 4,403,382 | 4,469,689 | 16.5 | 17.5 | ▲1.5 |
| 県支出金 | | 1,796,603 | 1,736,206 | 6.7 | 6.8 | 3.5 |
| 地方債 | | 1,407,400 | 1,114,300 | 5.3 | 4.4 | 26.3 |
| うち臨時財政対策債 | | 67,300 | 141,500 | 0.3 | 0.6 | ▲52.4 |
| その他 | | 3,230,153 | 2,882,502 | 12.1 | 11.3 | 12.1 |
| 歳入計 | | 26,643,854 | 25,530,456 | 100.0 | 100.0 | 4.4 |
| 人件費 | | 5,526,627 | 4,932,000 | 20.9 | 19.6 | 12.1 |
| うち職員給 | | 3,481,961 | 3,310,553 | 13.2 | 13.1 | 5.2 |
| 扶助費 | | 5,885,778 | 5,930,497 | 22.2 | 23.5 | ▲0.8 |
| 公債費 | | 2,150,123 | 1,991,434 | 8.1 | 7.9 | 8.0 |
| 公物費 | | 3,679,989 | 3,343,147 | 13.9 | 13.3 | 10.1 |
| 維持補修費 | | 213,620 | 195,333 | 0.8 | 0.8 | 9.4 |
| 補助費等 | | 2,525,079 | 2,854,709 | 9.5 | 11.3 | ▲11.5 |
| 積立金 | | 801,301 | 936,492 | 3.0 | 3.7 | ▲14.4 |
| 投資・出資金・貸付金 | | 246,662 | 241,202 | 0.9 | 1.0 | 2.3 |
| 繰出金 | | 2,590,442 | 2,478,433 | 9.8 | 9.8 | 4.5 |
| 普通建設事業費 | | 2,833,978 | 2,300,941 | 10.7 | 9.1 | 23.2 |
| うち補助事業 | | 855,748 | 633,272 | 3.2 | 2.5 | 35.1 |
| うち単独事業 | | 1,634,036 | 1,424,142 | 6.2 | 5.7 | 14.7 |
| 災害復旧事業費 | | 0 | 169 | - | 0.0 | 皆減 |
| 歳出計 | | 26,453,599 | 25,204,357 | 100.0 | 100.0 | 5.0 |

【公共施設数】

| | | | | |
|---|--------|----|----------|---|
| 教 | 幼稚園 | 2 | 医療院 | 1 |
| | 認定こども園 | 4 | 診療所 | 2 |
| 小 | 小学校 | 9 | 保育所 | 3 |
| 中 | 中学校 | 3 | 児童館 | 2 |
| 高 | 高等学校 | 0 | 介護老人保健施設 | 0 |
| 文 | 公民館 | 18 | 養老ホーム | 0 |
| 図 | 図書館 | 1 | 特別養老ホーム | 0 |
| 化 | 体育館 | 1 | 軽費老人ホーム | 0 |

【公共施設整備状況】

| | | |
|------|-------|---------|
| 道路 | 実延長 | 387,077 |
| ごみ処理 | 人口 | 49,281 |
| し尿処理 | 人口 | 5,241 |
| 上水 | 給水人口 | - |
| 下水 | 区域内人口 | 14,593 |

みんなで創る!! 住んでみたい・住みつづきたいまち 善通寺





善通寺市



| | |
|-------|----------|
| 市町コード | 372048 |
| 市町制施行 | S29.3.31 |
| 市町村類型 | I-3 |
| 市花 | きく |
| 市木 | くすのき |

| | | | |
|------------------|--------------------------------------|-----------|--|
| 所在地 | ※〒765-8503 善通寺市文京町二丁目1番1号 | 姉妹都市・友好都市 | <姉妹都市>米国 エルドラード市、 長崎県 平戸市 <友好都市>和歌山県 高野町(歴史友好都市) |
| TEL | 0877-62-2121 (代表) | FAX | 0877-63-6350 (総務課) |
| URL | https://www.city.zentsuji.kagawa.jp/ | E-mail | info@city.zentsuji.kagawa.jp |
| 主な地域開発 区域指定状況 | 拠点都市 | | |

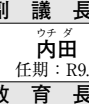
【役職】

| | | |
|---|---|--|
| 市長 | 副市長 | 議長 |
|  ツクムラ オサム 辻村 修 (S36. 8. 7生) 任期: R8. 5. 9 1回 |  マツカワ ナオト 松川 直人 (S46. 2. 11生) 任期: R10. 3. 31 1回 |  アサイ イチロウ 安井 一博 (S38. 5. 22生) 任期: R9. 4. 29 3回 |
| 昭和59年東海大学工学部卒業。平成10年9月から令和4年3月まで香川県議会議員。同年5月善通寺市長に就任。 | | |
| 副議長 | | |
|  ウチダ シンゴ 内田 信吾 任期: R9. 4. 29 7回 | | |
| 教育長 | | |
|  オオタニ シンイチ 大谷 伸一 任期: R10. 5. 16 1回 | | |

【議会】

| | |
|---|---------|
| 条例定数 | 16 |
| 現議員数 | 16 |
| 任期満了日 | R9.4.29 |
| 常任委員会 | 特別委員会 |
| 総務産業、教育民生、予算 | |
| 会派構成 | |
| 善政会・5人、結いの会・4人、真風会・3人、21クラブ・2人、日本共産党善通寺議員会・1人、公明党議員会・1人 | |

【面積】 (km², %)

| | | | | | | | |
|-------|-------|------|------|------|------|---|------|
| 総面積 | 田 | 畑 | 宅 | 地 | 山 | 林 | 宅地化率 |
| 39.93 | 10.09 | 2.37 | 6.23 | 7.75 | 22.9 | | |

【有権者数】 (人)

| | | |
|--------|--------|--------|
| 男 | 女 | 計 |
| 12,412 | 12,694 | 25,106 |

【人口】 (人, %, 世帯)

| 区分 | 人口 | 15歳未満 | 15~64歳 | 65歳以上 | 世帯数 |
|----------|--------|-------|--------|-------|--------|
| H22国調 | 33,817 | 13.0 | 61.5 | 25.5 | 12,987 |
| H27国調 | 32,927 | 12.9 | 58.2 | 29.0 | 12,977 |
| R2国調 | 31,631 | 12.2 | 57.0 | 30.7 | 13,145 |
| R7.1.1住基 | 29,891 | 11.3 | 56.5 | 32.2 | 14,932 |

【産業】 (人, %)

| 区分 | 就業人口 | 構成比 |
|-----|--------|------|
| 第1次 | 768 | 5.2 |
| 第2次 | 3,497 | 23.6 |
| 第3次 | 10,559 | 71.2 |

【人口動態】 (人/km², %)

| 区分 | 人口密度 | 人口増減率 | 高齢化率 | 昼夜間人口比率 |
|-------|-------|-------|------|---------|
| H22国調 | 848.0 | ▲4.7 | 25.5 | 99.9 |
| H27国調 | 824.6 | ▲2.6 | 29.0 | 100.6 |
| R2国調 | 792.2 | ▲3.9 | 30.7 | 100.7 |

【公共施設数】 (箇所)

| | | | |
|--------|----|----------|---|
| 幼稚園 | 8 | 医療院 | 0 |
| 認定こども園 | 0 | 診療所 | 0 |
| 小学校 | 8 | 保育所 | 3 |
| 中学校 | 2 | 児童館 | 1 |
| 高等学校 | 0 | 介護老人保健施設 | 0 |
| 公民館 | 10 | 養老ホーム | 0 |
| 図書館 | 1 | 特別養老ホーム | 0 |
| 文化体育館 | 1 | 軽費老人ホーム | 0 |

【職員数】 (人)

| 区分 | 職員数 | の普 | 区 | 分 | 職員数 |
|--------|-----|----|---|---|-----|
| 普通会計 | 262 | 内通 | 一 | 分 | 162 |
| 公営企業会計 | 24 | 賦 | 消 | 防 | 46 |
| 計 | 286 | 計 | 教 | 育 | 54 |

【公共施設整備状況】 (人, m)

| | |
|---------|---------|
| 道路実延長 | 334,557 |
| ごみ処理人口 | 29,619 |
| し尿処理人口 | 5,917 |
| 上水給水人口 | - |
| 下水区域内人口 | 17,607 |

【平均給料】 (円) 【ラスパイレス指数】

| | | | |
|-------|---------|-----------|------|
| 一般行政職 | 330,000 | 一般行政職(指数) | 98.6 |
|-------|---------|-----------|------|

【財政指標等】 (千円, %) 【決算収支】 (千円)

| 区 | 分 | R6決算 | R5決算 | 区 | 分 | R6決算 | R5決算 |
|---------------|---|------------|------------|---------------|---|------------|------------|
| 標準財政規模 | | 8,291,975 | 8,096,223 | 歳入総額 | | 16,474,198 | 15,887,762 |
| 財政力指数(3年平均) | | 0.51 | 0.51 | 歳出総額 | | 15,412,143 | 15,030,582 |
| 健全化判断比率 | | 12.10 | 9.92 | 形式収支 | | 1,062,055 | 857,180 |
| 連結実質収支比率 | | 14.93 | 13.25 | 実質収支 | | 1,003,782 | 803,205 |
| 実質公債費比率(3年平均) | | 5.4 | 5.7 | 単年度収支 | | 200,577 | ▲33,845 |
| 将来負担比率 | | 23.6 | 24.2 | 実質単年度収支 | | 32,106 | 377,191 |
| 經常収支比率 | | 95.9 | 95.4 | 【将来負担】 (千円) | | | |
| 基礎的財政収支 | | 1,663,336 | 1,776,991 | 項 | 目 | 金額 | |
| 財政調整基金 | | 1,564,035 | 1,732,506 | 地方債現在高(一般会計等) | | 10,963,388 | |
| 減債基金 | | 338,471 | 312,575 | 公営企業債等繰入見込額 | | 2,657,855 | |
| 特定目的基金 | | 2,237,527 | 2,341,019 | 組合負担等見込額 | | 42,271 | |
| 計 | | 4,140,033 | 4,386,100 | 退職手当負担見込額 | | 1,834,320 | |
| 基金積立額 | | 916,583 | 1,271,440 | その他 | | 232,092 | |
| 基金取崩額 | | 1,162,650 | 813,907 | 将来負担額計 | | 15,729,926 | |
| 地方債現在高 | | 10,963,388 | 11,515,036 | 充当可能財源等計 | | 13,978,034 | |

【歳入歳出】 (千円, %)

| 区 | 分 | R6決算 | R5決算 | R6構成比 | R5構成比 | 増減率 |
|-------------|---|------------|------------|-------|-------|-------|
| 地方税 | | 3,600,164 | 3,684,783 | 21.9 | 23.2 | ▲2.3 |
| 地方譲与税 | | 109,277 | 109,230 | 0.7 | 0.7 | 0.0 |
| 各種交付金 | | 1,047,412 | 960,164 | 6.4 | 6.0 | 9.1 |
| 地方特例交付金等 | | 158,327 | 26,640 | 1.0 | 0.2 | 494.3 |
| 地方交付税 | | 4,397,875 | 4,201,278 | 26.7 | 26.4 | 4.7 |
| 交通安全対策特別交付金 | | 3,729 | 4,050 | 0.0 | 0.0 | ▲7.9 |
| 国庫支出金 | | 2,380,105 | 2,480,844 | 14.4 | 15.6 | ▲4.1 |
| 県支出金 | | 1,012,922 | 937,229 | 6.1 | 5.9 | 8.1 |
| 地方債 | | 432,100 | 170,100 | 2.6 | 1.1 | 154.0 |
| うち臨時財政対策債 | | 0 | 0 | - | - | - |
| その他の | | 3,332,287 | 3,313,444 | 20.2 | 20.9 | 0.6 |
| 歳入計 | | 16,474,198 | 15,887,762 | 100.0 | 100.0 | 3.7 |
| 人件費 | | 3,337,092 | 3,060,990 | 21.7 | 20.4 | 9.0 |
| うち職員給 | | 1,835,885 | 1,807,337 | 11.9 | 12.0 | 1.6 |
| 扶助費 | | 3,685,803 | 3,674,416 | 23.9 | 24.4 | 0.3 |
| 公債費 | | 1,033,381 | 1,089,911 | 6.7 | 7.3 | ▲5.2 |
| 物件費 | | 2,287,288 | 2,190,351 | 14.8 | 14.6 | 4.4 |
| 維持補修費 | | 209,566 | 179,616 | 1.4 | 1.2 | 16.7 |
| 補助費等 | | 1,770,110 | 1,825,467 | 11.5 | 12.1 | ▲3.0 |
| 積立金 | | 916,583 | 1,271,440 | 5.9 | 8.5 | ▲27.9 |
| 投資・出資金・貸付金 | | 68,000 | 68,000 | 0.4 | 0.5 | - |
| 繰出金 | | 1,238,678 | 1,233,227 | 8.0 | 8.2 | 0.4 |
| 普通建設事業費 | | 865,642 | 437,164 | 5.6 | 2.9 | 98.0 |
| うち補助事業 | | 258,952 | 31,963 | 1.7 | 0.2 | 710.2 |
| うち単独事業 | | 516,106 | 380,283 | 3.3 | 2.5 | 35.7 |
| 災害復旧事業費 | | 0 | 0 | - | - | - |
| 歳出計 | | 15,412,143 | 15,030,582 | 100.0 | 100.0 | 2.5 |

【税金】 (千円、%)

| 税目 | 調定額 | 収入額 | 構成比 | 徴収率 |
|-------|-----------|-----------|-------|-------|
| 市町民税 | 1,626,070 | 1,578,265 | 43.8 | 97.1 |
| 個人 | 1,412,049 | 1,365,834 | 37.9 | 96.7 |
| 法人 | 214,021 | 212,431 | 5.9 | 99.3 |
| 固定資産税 | 1,567,165 | 1,501,204 | 41.7 | 95.8 |
| 土地 | 567,133 | 543,165 | 15.1 | 95.8 |
| 家屋 | 799,004 | 765,236 | 21.3 | 95.8 |
| 償却資産 | 194,624 | 186,399 | 5.2 | 95.8 |
| 交付金 | 6,404 | 6,404 | 0.2 | 100.0 |
| その他諸税 | 535,176 | 520,695 | 14.5 | 97.3 |
| 計 | 3,728,411 | 3,600,164 | 100.0 | 96.6 |

【公営企業】 (千円)

| 公営企業事業名 | 法適非適 | 決算規模 | 純損益又は実質収支 |
|-----------|------|---------|-----------|
| 電気事業 | 非適 | 132,677 | 4,562 |
| 下水道事業(公共) | 法適 | 812,747 | 52,230 |
| 下水道事業(特環) | 法適 | 19,131 | 3,048 |
| | | | |
| | | | |
| | | | |
| | | | |
| | | | |
| | | | |
| | | | |

【計画、施策等】

| 基本構想の策定状況 | |
|-------------|-----------------------------|
| 名称 | 第6次普通寺市総合計画 |
| 区分 | 計画期間 |
| 基本構想 | R3～R12 |
| 基本計画 | - |
| 実施計画 | - |
| 総合戦略の策定状況 | |
| 名称 | 普通寺市デジタル田園都市構想総合戦略(第3期総合戦略) |
| 計画期間 | R7～R9 |
| 財政運営計画の策定状況 | |
| 名称 | - |
| 計画期間 | - |

【今後の主要事業】

| 事業名 | 年度 |
|-------------------|-----|
| (ハード事業) | R8～ |
| (仮称)普通寺市立こども園整備事業 | |
| (ソフト事業) | R6～ |
| 子育て支援の充実 | |
| 学校教育の充実 | |

【今後の課題】

| 事業内容 |
|--|
| 人口減少対策(移住・定住)・関係人口の増加・ゼロカーボンシティの実現・学校再編計画の検討 |

【外郭団体の状況(出資割合25%以上)】 (千円、%)

| 法人名 | 出資額及び割合 | 主要事業 |
|----------------|--------------|-----------------------|
| (公財)ハートスクエア普通寺 | 11,000 100.0 | 市民体育館・市民プール等の運営管理 |
| (公財)普通寺市農地管理公社 | 16,000 53.3 | 遊休荒廃農地の解消及び利活用 |
| (株)まんでがん | 6,000 60.0 | 中心市街地活性化事業の企画立案及び事業施行 |
| | | |
| | | |
| | | |
| | | |
| | | |
| | | |

【財産区の状況】 (km²)

| 財産区名 | 面積合計 |
|------|------|
| | |
| | |
| | |
| | |
| | |
| | |
| | |
| | |
| | |

【一部事務組合の加入状況】

| 一部事務組合名 |
|--|
| まんのう町外二ヶ市町(十郷地区)山林組合、まんのう町外三ヶ市町山林組合、まんのう町外三ヶ市町(七箇地区)山林組合、香川県市町総合事務組合、中讃広域行政事務組合、香川県広域水道企業団 |

行政機構

■ 普通寺市行政機構図 ()は各課直通電話 市外局番は0877

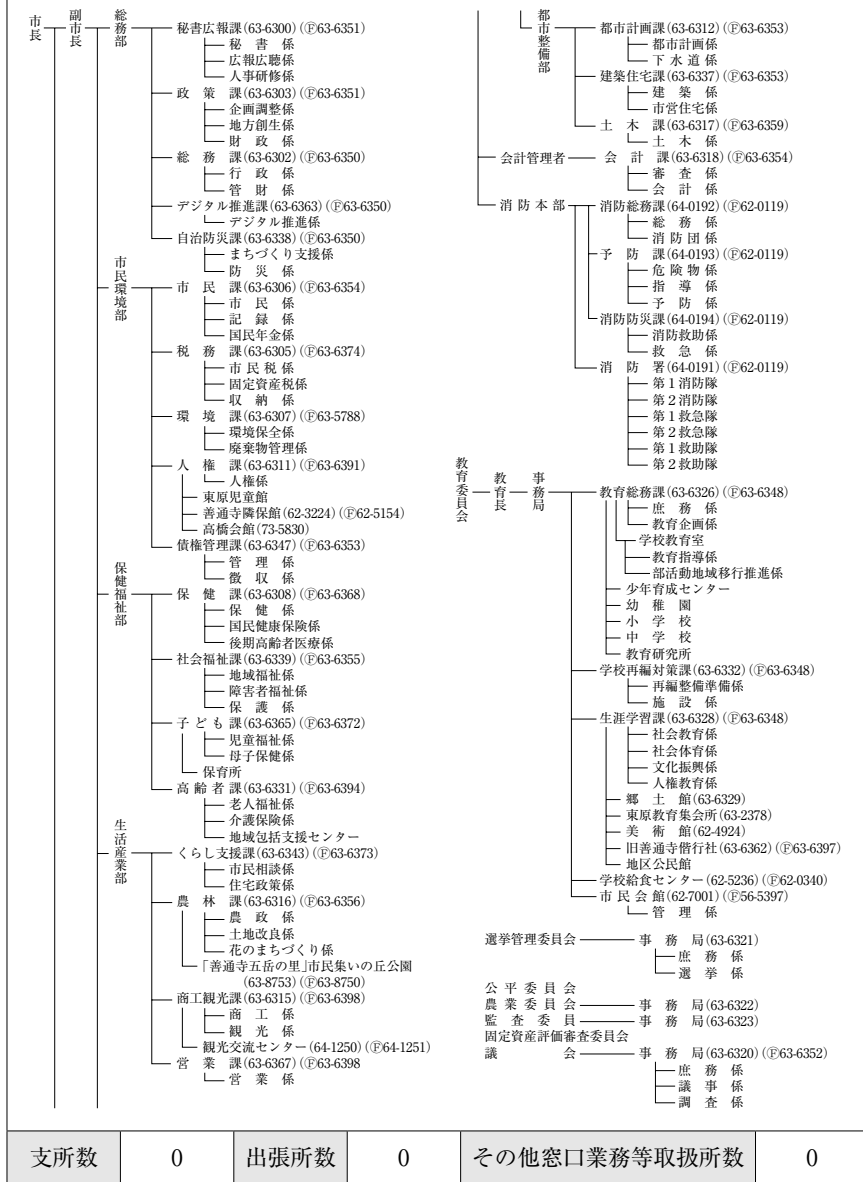



みんなで奏でる“にぎわい やすらぎ ときめき”の都市 ~元気印のかんおんじ~

カン オン ジ シ
観音寺市



| | |
|-------|-----------|
| 市町コード | 372056 |
| 市町制施行 | H17.10.11 |
| 市町村類型 | Ⅱ-0 |
| 市花 | ツツジ |
| 市木 | 松 |

| | | | |
|------------------|-------------------------------------|-----------|--|
| 所在地 | ※〒768-8601 観音寺市坂本町一丁目1番1号 | 姉妹都市・友好都市 | <姉妹都市> 滋賀県 草津市、北海道 真狩村、 米国 アップルトン市 |
| TEL | 0875-23-3900 (総務課) | FAX | 0875-23-3920 (総務課) |
| URL | https://www.city.kanonji.kagawa.jp/ | E-mail | soumu@city.kanonji.lg.jp |
| 主な地域開発 区域指定状況 | 過疎 辺地④ 離島 山振 農産 特定農山村 | | |

| | | | | | |
|--|--|---|--------------------------|--|--|
| 【役職】 | | | 【議会】 | | |
| 市長 | 副市長 | 議長 | 条例定数 | 18 | |
|  サエキ アキヒロ 佐伯 明浩 (S35. 7. 29生) 任期:R11. 11. 19 2回 |  ヒキタ キミタカ 梶田 公孝 (S32. 6. 16生) 任期:R8. 3. 31 2回 |  オオヒラ ナオアキ 大平 直昭 (S36. 9. 24生) 任期:R11. 11. 19 6回 | 現議員数 | 18 | |
| 昭和58年専修大学商学部卒業。平成19年4月から令和3年10月まで香川県議会議員。同年11月観音寺市長に就任。 | | | 任期満了日 | R11.11.19 | |
| | | | 常任委員会 | 特別委員会 | |
| | | | 副議長 | 合田 隆胤 ゴウダ タカツグ 任期:R11. 11. 19 3回 | |
| | | | 教育長 | 十河 聖司 ソゴウ セイジ 任期:R8. 3. 31 1回 | |
| | | | 総務、文教民生、建設経済、広聴広報 | 会派構成 自民新風会・11人、公明党・2人、無所属・5人 | |

| | | | | | | | | | |
|-------------|----------------------|------|-------|-------|------|---------------|--------|--------|---|
| 【面積】 | (km ² 、%) | | | | | 【有権者数】 | (人) | | |
| 総面積 | 田 | 畑 | 宅 | 山地 | 林地 | 宅地化率 | 男 | 女 | 計 |
| 117.83 | 22.86 | 8.11 | 13.10 | 22.25 | 18.7 | 22,379 | 24,354 | 46,733 | |

| | | | | | | | | | |
|-------------|----------|-------|--------|-------|--------|-------------|--------|------|--|
| 【人口】 | (人、%、世帯) | | | | | 【産業】 | (人、%) | | |
| 区分 | 人口 | 15歳未満 | 15~64歳 | 65歳以上 | 世帯数 | 区分 | 就業人口 | 構成比 | |
| H22国調 | 62,690 | 12.9 | 59.2 | 27.9 | 22,476 | 第1次 | 2,542 | 9.8 | |
| H27国調 | 59,409 | 12.1 | 55.7 | 32.2 | 21,984 | 第2次 | 8,504 | 32.8 | |
| R2国調 | 57,438 | 11.7 | 54.2 | 34.1 | 22,947 | 第3次 | 14,870 | 57.4 | |
| R7.1.1住基 | 56,361 | 10.9 | 54.6 | 34.4 | 25,823 | | | | |

| | | | | | | | | | | | | | | |
|---------------|------------------------|-------|------|---------|--|----------------|------|----------|---|--------|-------|---------|------|-------|
| 【人口動態】 | (人/km ² 、%) | | | | | 【公共施設数】 | (箇所) | | | | | | | |
| 区分 | 人口密度 | 人口増減率 | 高齢化率 | 昼夜間人口比率 | | 幼稚園 | 1 | 医療院 | 0 | 認定こども園 | 3 | 診療所 | 1 | |
| H22国調 | 533.7 | ▲3.9 | 27.9 | 99.2 | | 小学校 | 10 | 保育所 | 2 | 中学校 | 5 | 児童館 | 0 | |
| H27国調 | 504.1 | ▲5.2 | 32.2 | 100.4 | | 高等学校 | 0 | 介護老人保健施設 | 0 | R2国調 | 487.5 | ▲3.3 | 34.1 | 101.9 |
| R2国調 | 487.5 | ▲3.3 | 34.1 | 101.9 | | 公民館 | 18 | 養老ホーム | 0 | 図書館 | 3 | 特別養老ホーム | 0 | |
| | | | | | | 図書館 | 3 | 軽費老人ホーム | 0 | 文化体育館 | 8 | 軽費老人ホーム | 0 | |

| | | | | | | | |
|--------------|-----|----|------|-----|-------------------|-------|---------|
| 【職員数】 | (人) | | | | 【公共施設整備状況】 | (人、m) | |
| 区分 | 職員数 | の普 | 区分 | 職員数 | 道路 | 実延長 | 583,710 |
| 普通会計 | 422 | 内通 | 一般行政 | 316 | ごみ | 処理人口 | 55,957 |
| 公営企業会計 | 52 | 訳会 | 消防 | 0 | し尿 | 処理人口 | 2,105 |
| 計 | 474 | 計 | 教育 | 106 | 上水 | 給水人口 | - |
| | | | | | 下水 | 区域内人口 | 11,811 |

| | | | |
|---------------|---------|-------------------|------|
| 【平均給料】 | (円) | 【ラスパイレス指数】 | |
| 一般行政職 | 325,200 | 一般行政職(指数) | 99.2 |

【財政指標等】 (千円、%)

| | | | |
|---------------|---|------------|------------|
| 区 | 分 | R6決算 | R5決算 |
| 標準財政規模 | | 16,625,646 | 16,297,178 |
| 財政力指数(3年平均) | | 0.59 | 0.59 |
| 健全化計画比率 | | 4.00 | 6.00 |
| 実質取支比率 | | 5.87 | 8.36 |
| 実質公債費比率(3年平均) | | 10.2 | 9.9 |
| 将来負担比率 | | 30.2 | 32.0 |
| 経常取支比率 | | 92.5 | 92.4 |
| 基礎的財政収支 | | 2,794,123 | 1,904,796 |
| 積立基金現在高 | | 3,121,105 | 3,217,190 |
| 減債基金 | | 664,976 | 609,073 |
| 特定目的基金 | | 3,319,661 | 3,235,631 |
| 計 | | 7,105,742 | 7,061,894 |
| 基金積立額 | | 3,056,548 | 2,745,544 |
| 基金取崩額 | | 3,012,700 | 2,256,415 |
| 地方債現在高 | | 31,109,708 | 32,832,591 |

【決算収支】 (千円)

| | | | |
|---------|---|------------|------------|
| 区 | 分 | R6決算 | R5決算 |
| 歳入総額 | | 33,688,826 | 34,064,178 |
| 歳出総額 | | 32,722,244 | 32,919,734 |
| 形式収支 | | 966,582 | 1,144,444 |
| 実質収支 | | 665,889 | 978,268 |
| 単年度収支 | | ▲312,379 | 83,698 |
| 実質単年度収支 | | ▲1,008,463 | 8,300 |

【将来負担】 (千円)

| | | |
|---------------|---|------------|
| 項 | 目 | 金額 |
| 地方債現在高(一般会計等) | | 31,196,052 |
| 公営企業債等繰入見込額 | | 4,286,904 |
| 組合負担等見込額 | | 1,664,699 |
| 退職手当負担見込額 | | 2,909,892 |
| その他 | | 0 |
| 将来負担額計 | | 40,057,547 |
| 充当可能財源等計 | | 35,791,482 |

【歳入歳出】 (千円、%)

| | | | | | | |
|-------------|---|------------|------------|-------|-------|-------|
| 区 | 分 | R6決算 | R5決算 | R6構成比 | R5構成比 | 増減率 |
| 地方 | 税 | 8,660,504 | 8,914,599 | 25.7 | 26.2 | ▲2.9 |
| 地方譲与税 | | 214,338 | 212,860 | 0.6 | 0.6 | 0.7 |
| 各種交付金 | | 1,930,168 | 1,772,382 | 5.7 | 5.2 | 8.9 |
| 地方特例交付金等 | | 304,077 | 64,010 | 0.9 | 0.2 | 375.0 |
| 地方交付税 | | 6,962,117 | 6,598,100 | 20.7 | 19.4 | 5.5 |
| 交通安全対策特別交付金 | | 5,022 | 4,664 | 0.0 | 0.0 | 7.7 |
| 国庫支出金 | | 4,872,587 | 4,613,972 | 14.5 | 13.5 | 5.6 |
| 県支出金 | | 1,974,487 | 2,076,283 | 5.9 | 6.1 | ▲4.9 |
| 地方債 | | 1,516,700 | 2,940,800 | 4.5 | 8.6 | ▲48.4 |
| うち臨時財政対策債 | | 66,600 | 145,200 | 0.2 | 0.4 | ▲54.1 |
| その他 | | 7,248,826 | 6,866,508 | 21.5 | 20.2 | 5.6 |
| 歳入計 | | 33,688,826 | 34,064,178 | 100.0 | 100.0 | ▲1.1 |
| 人件費 | | 5,168,962 | 4,535,938 | 15.8 | 13.8 | 14.0 |
| うち職員給 | | 3,539,906 | 3,208,510 | 10.8 | 9.7 | 10.3 |
| 扶助費 | | 5,892,011 | 5,431,402 | 18.0 | 16.5 | 8.5 |
| 公債費 | | 3,345,228 | 3,701,897 | 10.2 | 11.2 | ▲9.6 |
| 物件費 | | 4,664,733 | 4,734,604 | 14.3 | 14.4 | ▲1.5 |
| 維持補修費 | | 254,150 | 242,409 | 0.8 | 0.7 | 4.8 |
| 補助費等 | | 3,943,492 | 3,832,792 | 12.1 | 11.6 | 2.9 |
| 積立金 | | 2,456,548 | 2,245,544 | 7.5 | 6.8 | 9.4 |
| 投資・出資金・貸付金 | | 180,790 | 190,539 | 0.6 | 0.6 | ▲5.1 |
| 繰出金 | | 2,801,851 | 2,700,469 | 8.6 | 8.2 | 3.8 |
| 普通建設事業費 | | 4,012,110 | 5,302,041 | 12.3 | 16.1 | ▲24.3 |
| うち補助事業 | | 2,324,124 | 1,940,754 | 7.1 | 5.9 | 19.8 |
| うち単独事業 | | 1,563,941 | 3,183,640 | 4.8 | 9.7 | ▲50.9 |
| 災害復旧事業費 | | 2,369 | 2,099 | 0.0 | 0.0 | 12.9 |
| 歳出計 | | 32,722,244 | 32,919,734 | 100.0 | 100.0 | ▲0.6 |

【税収】 (千円、%)

| 税目 | 調定額 | 収入額 | 構成比 | 徴収率 |
|-------|-----------|-----------|-------|-------|
| 市町民税 | 3,788,590 | 3,638,171 | 42.0 | 96.0 |
| 個人 | 2,628,398 | 2,486,439 | 28.7 | 94.6 |
| 法人 | 1,160,192 | 1,151,732 | 13.3 | 99.3 |
| 固定資産税 | 4,298,260 | 4,041,108 | 46.7 | 94.0 |
| 土地 | 1,118,191 | 1,051,195 | 12.1 | 94.0 |
| 家屋 | 2,218,302 | 2,085,391 | 24.1 | 94.0 |
| 償却資産 | 955,418 | 898,173 | 10.4 | 94.0 |
| 交付金 | 6,349 | 6,349 | 0.1 | 100.0 |
| その他諸税 | 1,016,299 | 981,225 | 11.3 | 96.5 |
| 計 | 9,103,149 | 8,660,504 | 100.0 | 95.1 |

【公営企業】 (千円)

| 公営企業事業名 | 法適非適 | 決算規模 | 純損益又は実質収支 |
|-----------|------|-----------|-----------|
| 下水道事業(公共) | 法適 | 1,216,164 | 63,629 |
| 下水道事業(農集) | 法適 | 39,816 | ▲2,767 |

【計画、施策等】

| 基本構想の策定状況 | |
|-------------|---------------|
| 名称 | 第2次観音寺市総合振興計画 |
| 区分 | 計画期間 |
| 基本構想 | H30～R9 |
| 基本計画 | R5～R9(後期) |
| 実施計画 | 3か年計画で毎年度見直し |
| 総合戦略の策定状況 | |
| 名称 | 観音寺市地方創生総合戦略 |
| 計画期間 | R6～R9 |
| 財政運営計画の策定状況 | |
| 名称 | - |
| 計画期間 | - |

【今後の主要事業】

| 事業名 | 年度 |
|------------------|--------|
| (ハード事業) | |
| 豊浜小学校改築事業 | H30～R8 |
| スマートインターチェンジ整備事業 | R3～R8 |
| 豊浜認定こども園建設事業 | R2～R8 |
| 第2運動公園整備事業 | R3～R8 |
| 新「道の駅」建設事業 | R4～R10 |
| (ソフト事業) | |
| 移住定住促進事業 | H20～ |
| 子ども医療費助成事業 | H22～ |
| 乳児紙おむつ等支給事業 | R4～ |

【今後の課題】

| 事業内容 |
|--|
| 関係人口・交流人口の増加、人手不足対策、中心市街地の活性化、地域交通ネットワークの強化、公共施設維持管理 |

【外郭団体の状況(出資割合25%以上)】 (千円、%)

| 法人名 | 出資額及び割合 | 主要事業 |
|------------|-------------|---------------------|
| 観音寺市土地開発公社 | 5,000 100.0 | 公共用地、公有地等の取得、管理、処分等 |

【財産区の状況】 (km²)

| 財産区名 | 面積合計 |
|------|------|
| 粟井 | 1.05 |

【一部事務組合の加入状況】

| 一部事務組合名 |
|--|
| 三豊総合病院企業団、香川県三豊市観音寺市学校組合、香川県市町総合事務組合、三観広域行政組合、香川県広域水道企業団 |

行政機構

■ 観音寺市行政機構図 ()は各課直通電話 市外局番は0875 ※令和8年3月1日現在

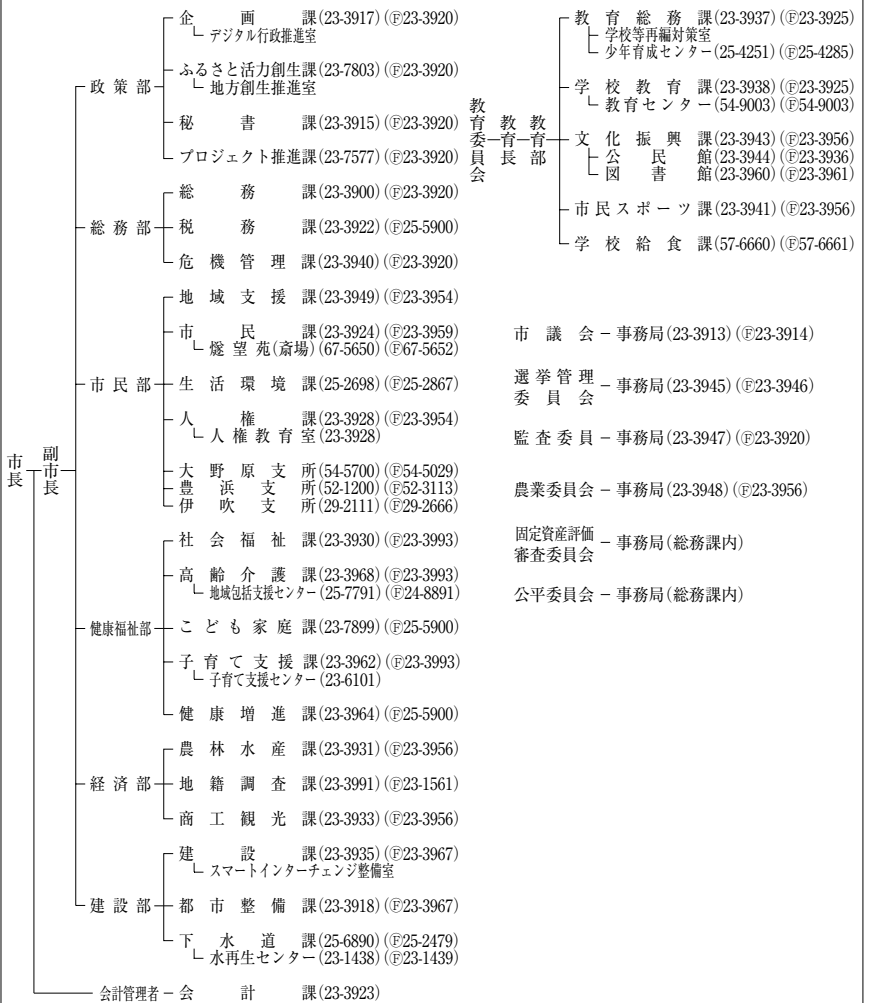

| | | | | | |
|-----|---|------|---|--------------|---|
| 支所数 | 3 | 出張所数 | 0 | その他窓口業務等取扱所数 | 0 |
|-----|---|------|---|--------------|---|

自然豊かでいきいき 笑顔あふれて快適に みんなで暮らす ふるさとさぬき

さぬき市



| | |
|-------|---------|
| 市町コード | 372064 |
| 市町制施行 | H14.4.1 |
| 市町村類型 | I-3 |
| 市花 | コスモス |
| 市木 | マツ |

| | | | |
|--------------|-------------------------------|-----------|---|
| 所在地 | ※〒769-2195 さぬき市志度5385番地8 | 姉妹都市・友好都市 | <姉妹都市>オーストラリア アイゼンシュタット市、北海道 喜茂別町、徳島県 東みよし町 <友好都市>北海道 岩見沢市、北海道 網走町、秋田県 仙北市 |
| TEL | 087-894-1111 (総務課) | FAX | 087-894-4440 (総務課) |
| URL | https://www.city.sanuki.lg.jp | E-mail | somu@city.sanuki.lg.jp |
| 主な地域開発区域指定状況 | 過疎 辺地① 山振 農産 特定農山村 | | |

【役職】

| 市長 | 副市長 | 議長 |
|--|--|--|
| オオヤマ シゲキ 大山 茂樹 (S25. 9. 20生) 任期:R8. 5. 11 5回 昭和50年京都大学法学部卒、同年4月香川県庁入庁。平成18年2月香川県庁退職、同年4月さぬき市長選挙で初当選、同年5月さぬき市長に就任。 | ナカムラ オサマ 中村 修 (S30. 7. 20生) 任期:R10. 5. 31 2回 | タカシマ マサトモ 高嶋 正朋 (S35. 5. 7生) 任期:R9. 5. 31 6回 |
| 副議長 カガハラ テルヨ 鏡原 光代 任期:R9. 5. 31 3回 | | |
| 教育長 ワダ コウジ 和田 浩二 任期:R10. 5. 21 2回 | | |

【議会】

| | |
|--|--------------------------|
| 条例定数 | 20 |
| 現議員数 | 20 |
| 任期満了日 | R9.5.31 |
| 常任委員会 | 特別委員会 |
| 総務、建設経済、教育民生 | 学校給食共同調理場施設整備、市民病院経営改善調査 |
| 会派構成 | |
| 同志会・11人、公明党議員会・2人、国民民主党と有志の会・3人、無所属・4人 | |

【面積】

| (km ² , %) | | | | | |
|-----------------------|-------|------|-------|-------|------|
| 総面積 | 田 | 畑 | 宅地 | 山林 | 宅地化率 |
| 158.62 | 23.66 | 6.15 | 11.57 | 55.04 | 11.3 |

【有権者数】

| (人) | | |
|--------|--------|--------|
| 男 | 女 | 計 |
| 18,261 | 19,884 | 38,145 |

【人口】

| (人, %, 世帯) | | | | | |
|------------|--------|-------|--------|-------|--------|
| 区分 | 人口 | 15歳未満 | 15~64歳 | 65歳以上 | 世帯数 |
| H22国調 | 53,000 | 12.0 | 58.8 | 29.2 | 19,698 |
| H27国調 | 50,272 | 10.8 | 55.1 | 34.1 | 19,752 |
| R2国調 | 47,003 | 9.7 | 53.0 | 37.3 | 19,445 |
| R7.1.1住基 | 44,348 | 8.6 | 52.4 | 39.0 | 20,906 |

【産業】

| (人, %) | | |
|--------|--------|------|
| 区分 | 就業人口 | 構成比 |
| 第1次 | 1,508 | 7.1 |
| 第2次 | 5,662 | 26.8 |
| 第3次 | 13,977 | 66.1 |

【人口動態】

| (人/km ² , %) | | | | | |
|-------------------------|-------|-------|------|---------|--|
| 区分 | 人口密度 | 人口増減率 | 高齢化率 | 昼夜間人口比率 | |
| H22国調 | 333.5 | ▲4.9 | 29.2 | 93.7 | |
| H27国調 | 316.9 | ▲5.1 | 34.1 | 94.9 | |
| R2国調 | 296.3 | ▲6.5 | 37.3 | 94.2 | |

【職員数】

| (人) | | | | | |
|--------|-----|-----|------|-----|--|
| 区分 | 職員数 | の普通 | 区分 | 職員数 | |
| 普通会計 | 346 | 内通 | 一般行政 | 287 | |
| 公営企業会計 | 322 | 訳会 | 消防 | 0 | |
| 計 | 668 | 計 | 教育 | 59 | |

【平均給料】

| (円) | | 【ラスパイレス指数】 | |
|-------|---------|------------|-------|
| 一般行政職 | 345,200 | 一般行政職(指数) | 100.0 |

【財政指標等】

| | | (千円, %) | |
|---------------|---|------------|------------|
| 区 | 分 | R6決算 | R5決算 |
| 標準財政規模 | | 15,522,789 | 15,473,433 |
| 財政力指数(3年平均) | | 0.39 | 0.38 |
| 健全化判断比率 | | 2.92 | 3.37 |
| 連結実質収支比率 | | 10.10 | 15.49 |
| 実質公債費比率(3年平均) | | 11.7 | 11.7 |
| 将来負担比率 | | - | - |
| 経常収支比率 | | 98.3 | 97.6 |
| 基礎的財政収支 | | 2,627,035 | 2,342,617 |
| 積立基金現在高 | | 5,360,022 | 6,184,932 |
| 減債基金 | | 126,243 | 35,239 |
| 特定目的基金 | | 9,347,455 | 9,339,423 |
| 計 | | 14,833,720 | 15,559,594 |
| 基金積立額 | | 1,129,624 | 1,128,698 |
| 基金取崩額 | | 1,857,154 | 2,268,340 |
| 地方債現在高 | | 15,570,008 | 17,479,696 |

【決算収支】

| | | (千円) | |
|---------|---|------------|------------|
| 区 | 分 | R6決算 | R5決算 |
| 歳入総額 | | 27,367,636 | 29,879,509 |
| 歳出総額 | | 26,704,926 | 29,160,475 |
| 形式収支 | | 662,710 | 719,034 |
| 実質収支 | | 454,540 | 522,949 |
| 単年度収支 | | ▲68,409 | ▲223,428 |
| 実質単年度収支 | | ▲893,564 | ▲343,590 |

【将来負担】

| | | (千円) | |
|---------------|---|------------|--|
| 項 | 目 | 金額 | |
| 地方債現在高(一般会計等) | | 15,570,008 | |
| 公営企業債等繰入見込額 | | 4,881,295 | |
| 組合負担等見込額 | | 72,812 | |
| 退職手当負担見込額 | | 2,093,608 | |
| その他 | | 3,041,380 | |
| 将来負担額計 | | 25,659,103 | |
| 充当可能財源等計 | | 34,871,396 | |

【歳入歳出】

| | | (千円, %) | | | | |
|------|---------|------------|------------|-------|-------|-------|
| 区 | 分 | R6決算 | R5決算 | R6構成比 | R5構成比 | 増減率 |
| 地方 | 税 | 5,284,350 | 5,536,361 | 19.3 | 18.5 | ▲4.6 |
| 地方 | 譲与税 | 240,112 | 236,922 | 0.9 | 0.8 | 1.3 |
| 各種 | 交付金 | 1,515,141 | 1,401,484 | 5.5 | 4.7 | 8.1 |
| 地方 | 特例交付金等 | 227,943 | 42,983 | 0.8 | 0.1 | 430.3 |
| 地方 | 交付税 | 9,269,074 | 9,302,357 | 33.9 | 31.1 | ▲0.4 |
| 交通安全 | 対策特別交付金 | 5,093 | 5,124 | 0.0 | 0.0 | ▲0.6 |
| 国庫 | 支出金 | 3,063,900 | 3,847,248 | 11.2 | 12.9 | ▲20.4 |
| 県 | 支出金 | 1,641,513 | 1,548,380 | 6.0 | 5.2 | 6.0 |
| 地方 | 債 | 1,393,193 | 1,909,922 | 5.1 | 6.4 | ▲27.1 |
| うち | 臨時財政対策債 | 40,493 | 89,122 | 0.1 | 0.3 | ▲54.6 |
| その他 | | 4,727,317 | 6,048,728 | 17.3 | 20.2 | ▲21.8 |
| 歳入 | 計 | 27,367,636 | 29,879,509 | 100.0 | 100.0 | ▲8.4 |
| 人件 | 費 | 4,281,812 | 3,971,285 | 16.0 | 13.6 | 7.8 |
| うち | 職員給 | 2,197,378 | 2,141,385 | 8.2 | 7.3 | 2.6 |
| 扶助 | 費 | 4,836,966 | 4,677,835 | 18.1 | 16.0 | 3.4 |
| 公債 | 費 | 3,357,763 | 3,533,713 | 12.6 | 12.1 | ▲5.0 |
| 物 | 件費 | 3,660,534 | 3,383,906 | 13.7 | 11.6 | 8.2 |
| 維持 | 補修費 | 230,740 | 199,721 | 0.9 | 0.7 | 15.5 |
| 補助 | 費等 | 4,003,295 | 3,984,302 | 15.0 | 13.7 | 0.5 |
| 積立 | 金 | 1,129,624 | 1,128,698 | 4.2 | 3.9 | 0.1 |
| 投資・ | 出資金・貸付金 | 792,968 | 775,335 | 3.0 | 2.7 | 2.3 |
| 繰 | 出金 | 2,368,029 | 2,402,862 | 8.9 | 8.2 | ▲1.4 |
| 普通 | 建設事業費 | 2,043,195 | 5,080,947 | 7.7 | 17.4 | ▲59.8 |
| うち | 補助事業 | 389,641 | 1,663,587 | 1.5 | 5.7 | ▲76.6 |
| うち | 単独事業 | 1,568,465 | 3,294,182 | 5.9 | 11.3 | ▲52.4 |
| 災害 | 復旧事業費 | 0 | 21,871 | - | 0.1 | 皆減 |
| 歳 | 出 | 26,704,926 | 29,160,475 | 100.0 | 100.0 | ▲8.4 |

【税収】 (千円、%)

| 税目 | 調定額 | 収入額 | 構成比 | 徴収率 |
|-------|-----------|-----------|-------|-------|
| 市町民税 | 2,364,123 | 2,322,116 | 43.9 | 98.2 |
| 個人 | 1,802,061 | 1,762,963 | 33.4 | 97.8 |
| 法人 | 562,062 | 559,153 | 10.6 | 99.5 |
| 固定資産税 | 2,523,428 | 2,450,398 | 46.4 | 97.1 |
| 土地 | 706,149 | 685,596 | 13.0 | 97.1 |
| 家屋 | 1,298,320 | 1,260,531 | 23.9 | 97.1 |
| 償却資産 | 504,652 | 489,964 | 9.3 | 97.1 |
| 交付金 | 14,307 | 14,307 | 0.3 | 100.0 |
| その他諸税 | 519,354 | 511,836 | 9.7 | 98.6 |
| 計 | 5,406,905 | 5,284,350 | 100.0 | 97.7 |

【公営企業】 (千円)

| 公営企業事業名 | 法適非適 | 決算規模 | 純損益又は実質収支 |
|------------|------|-----------|-----------|
| 病院事業 | 法適 | 5,462,064 | ▲ 873,596 |
| 下水道事業(公共) | 法適 | 1,280,536 | 784 |
| 下水道事業(特環) | 法適 | 435,268 | 84 |
| 下水道事業(農集) | 法適 | 122,590 | 105 |
| 下水道事業(漁集) | 法適 | 47,661 | 96 |
| 観光事業(休養宿泊) | 非適 | 22,314 | 801 |

【計画、施策等】

| 基本構想の策定状況 | |
|-------------|------------------------|
| 名称 | 第2次さぬき市総合計画基本構想 |
| 区分 | 計画期間 |
| 基本構想 | H27～R8 |
| 基本計画 | R5～R8 |
| 実施計画 | R5～R8 |
| 総合戦略の策定状況 | |
| 名称 | 第3期さぬき市まち・ひと・しごと創生総合戦略 |
| 計画期間 | R7～R11 |
| 財政運営計画の策定状況 | |
| 名称 | さぬき市行財政改革実施計画 |
| 計画期間 | R5～R8 |

【今後の主要事業】

| 事業名 | 年度 |
|---------------------|------|
| (ハード事業) | |
| 小学校改築事業 | R2～ |
| 学校給食共同調理場整備事業 | R5～ |
| 公共施設一括LED化事業 | R6～ |
| 小・中学校屋内運動場空調設備等整備事業 | R6～ |
| 統合高校周辺対策整備事業 | R7～ |
| (ソフト事業) | |
| 住宅リフォーム支援事業 | H24～ |
| 子ども医療費給付事業 | H26～ |
| 定住促進事業 | H23～ |
| 企業立地促進助成事業 | H25～ |

【今後の課題】

| 事業内容 |
|----------------------------------|
| 人口減少対策、子育て環境の充実、福祉の充実、安心安全のまちづくり |

【外郭団体の状況(出資割合25%以上)】 (千円、%)

| 法人名 | 出資額及び割合 | 主要事業 |
|----------------|---------------|--------------------------------------|
| 香川県東部流通センター | 15,500 37.5 | 地方卸売市場への業務指導、市場等への建物賃貸借等 |
| 株さぬき市SA公社 | 50,000 51.0 | 高速道路サービス、温泉宿泊施設の経営及びさぬきワイナリー、土産物店の経営 |
| (公財)エレキテル尾崎財団 | 100,000 100.0 | 発明工夫思想の啓発及び県内工業高校への研究助成等 |
| (公財)さぬき市文化振興財団 | 20,000 100.0 | 志度音楽ホールの管理運営 |
| (公財)志度町体育振興会 | 10,000 50.0 | スポーツの振興、体育施設の管理 |
| さぬき市土地開発公社 | 5,000 100.0 | 公共用地等の取得、管理、処分 |

【財産区の状況】 (km²)

| 財産区名 | 面積合計 |
|------|------|
| | |

【一部事務組合の加入状況】

| 一部事務組合名 |
|---|
| 香川県市町総合事務組合、大川広域行政組合、さぬき市・三木町山林組合、東かがわ市外一市一町組合、香川県東部清掃施設組合、三木・長尾葬斎組合、香川県広域水道企業団 |

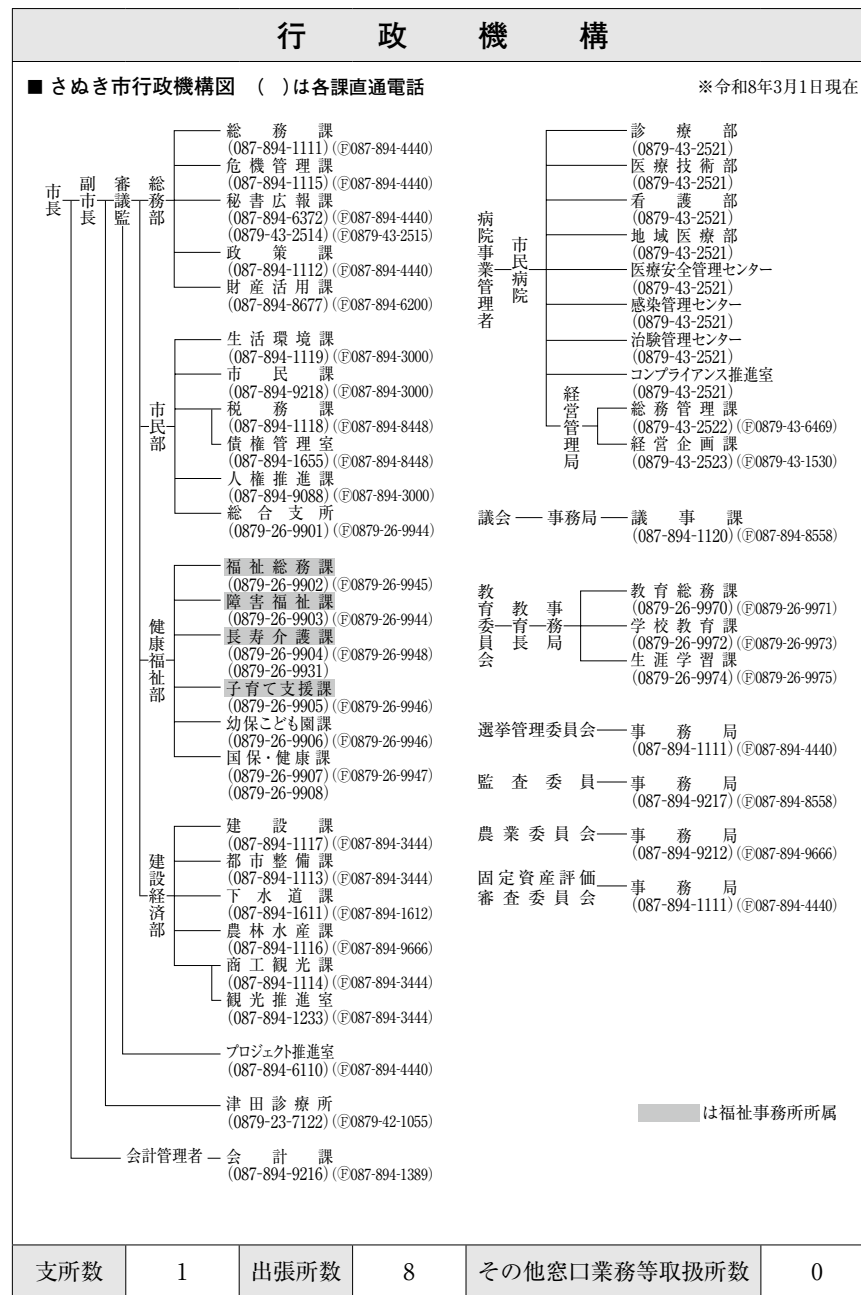

みんなで作る 愛着を持って いつまでも住み続けたい 自慢のまち

ヒガシカガワシ

東かがわ市



| | |
|-------|---------|
| 市町コード | 372072 |
| 市町制施行 | H15.4.1 |
| 市町村類型 | I-1 |
| 市花 | コスモス |
| 市木 | 桜 |

| | | | |
|------------------|-------------------------------|-----------|------------------------------------|
| 所在地 | ※〒769-2792 東かがわ市湊1847番地1 | 姉妹都市・友好都市 | |
| TEL | 0879-26-1214 (総務課) | FAX | 0879-26-1332 (総務課) |
| URL | https://www.higashikagawa.jp/ | E-mail | soumu@city.higashikagawa.kagawa.jp |
| 主な地域開発 区域指定状況 | 過疎 辺地② 山振 農産 特定農山村 | | |

【役職】

| 市長 | 副市長 | 議長 |
|---|---|---|
| ウエムラ イチロウ 上村 一郎 (S55. 6. 10生) 任期:R9.4.26 2回 | クボ テルキ 久保 輝起 (S39. 4. 4生) 任期:R9.6.30 1回 | イト マサヒロ 工藤 正和 (S29. 3. 23生) 任期:R9.4.25 3回 |
| 平成19年中央大学法学部卒。平成31年4月、東かがわ市長に就任。 | | |
| 副議長 ヤマグチ ダイスケ 山口 大輔 任期:R9.4.25 3回 | | |
| 教育長 マツウラ タカオ 松浦 隆夫 任期:R9.6.30 2回 | | |

【議会】

| | |
|---------------------|---|
| 条例定数 | 16 |
| 現議員数 | 16 |
| 任期満了日 | R9.4.25 |
| 常任委員会 | 特別委員会 |
| 総務建設 経済、 民生文教 | 予算審査、 議会広報 広聴 |
| 会派構成 | 同友志会・5人、市民の 会・4人、令和会・2人、 公明党議員会・2人、無 所属・3人 |

【面積】

| | | | | | | | | | | | | | |
|-----|--------|---|-------|---|------|---|------|----|-------|----|-------|------|------|
| 総面積 | 152.86 | 田 | 15.13 | 畑 | 3.39 | 宅 | 8.00 | 山地 | 39.80 | 林地 | 39.80 | 宅地化率 | 11.6 |
|-----|--------|---|-------|---|------|---|------|----|-------|----|-------|------|------|

【有権者数】

| | | | | | |
|---|--------|---|--------|---|--------|
| 男 | 11,265 | 女 | 12,586 | 計 | 23,851 |
|---|--------|---|--------|---|--------|

【人口】

| | | | | | | |
|----------|---|--------|-------|--------|-------|--------|
| 区 | 分 | 人口 | 15歳未満 | 15~64歳 | 65歳以上 | 世帯数 |
| H22国調 | | 33,625 | 10.7 | 55.4 | 34.0 | 12,754 |
| H27国調 | | 31,031 | 9.6 | 50.8 | 39.5 | 12,441 |
| R2国調 | | 28,279 | 8.8 | 48.5 | 42.8 | 11,931 |
| R7.1.1住基 | | 27,353 | 7.8 | 48.2 | 44.0 | 13,546 |

【産業】

| | | | |
|-----|---|-------|------|
| 区 | 分 | 就業人口 | 構成比 |
| 第1次 | | 1,130 | 8.8 |
| 第2次 | | 4,415 | 34.3 |
| 第3次 | | 7,308 | 56.9 |

【人口動態】

| | | | | | |
|-------|---|-------|-------|------|---------|
| 区 | 分 | 人口密度 | 人口増減率 | 高齢化率 | 昼夜間人口比率 |
| H22国調 | | 219.3 | ▲6.4 | 34.0 | 95.2 |
| H27国調 | | 203.0 | ▲7.7 | 39.5 | 97.0 |
| R2国調 | | 185.0 | ▲8.9 | 42.8 | 97.8 |

【職員数】

| | | | | | |
|--------|---|-----|------------------------|-----------------------|------------------------|
| 区 | 分 | 職員数 | の普 一 通 会 計 | 区 分 職 員 数 | の普 一 般 行 政 |
| 普通会計 | | 279 | 16 | 255 | 0 |
| 公営企業会計 | | 16 | 計 | 0 | 計 |
| 計 | | 295 | 計 | 24 | 計 |

【平均給料】

| | | | | |
|-------|---------|------------|-----------|------|
| 一般行政職 | 332,300 | 【ラスパイレス指数】 | 一般行政職(指数) | 97.2 |
|-------|---------|------------|-----------|------|

【財政指標等】

| | | | |
|-------------------|---|------------|------------|
| 区 | 分 | R6決算 | R5決算 |
| 標準財政規模 | | 10,978,418 | 10,807,778 |
| 財政力指数(3年平均) | | 0.35 | 0.35 |
| 健全化計画 連結実質収支比率 | | 9.06 | 12.57 |
| 実質公債費比率(3年平均) | | 15.26 | 16.76 |
| 将来負担比率 | | 4.6 | 3.8 |
| 将来負担比率 | | - | - |
| 経常収支比率 | | 94.5 | 93.8 |
| 基礎的財政収支 | | 1,610,637 | 2,120,619 |
| 積立基金 現在高 | | 7,173,641 | 7,155,922 |
| 財政調整基金 | | 1,617,737 | 1,105,622 |
| 減債基金 | | 3,286,734 | 3,478,762 |
| 特定目的基金 | | 12,078,112 | 11,739,776 |
| 計 | | 701,602 | 699,851 |
| 基金積立額 | | 363,266 | 220,444 |
| 基金取崩額 | | 18,073,539 | 18,435,711 |
| 地方債現在高 | | | |

【決算収支】

| | | | |
|---------|---|------------|------------|
| 区 | 分 | R6決算 | R5決算 |
| 歳入総額 | | 20,581,098 | 20,298,349 |
| 歳出総額 | | 19,382,212 | 18,717,339 |
| 形式収支 | | 1,198,886 | 1,581,010 |
| 実質収支 | | 995,313 | 1,359,149 |
| 単年度収支 | | ▲363,836 | 43,650 |
| 実質単年度収支 | | ▲345,587 | 708,458 |

【将来負担】

| | | |
|---------------|---|------------|
| 項 | 目 | 金額 |
| 地方債現在高(一般会計等) | | 18,073,539 |
| 公営企業債等繰入見込額 | | 2,799,922 |
| 組合負担等見込額 | | 51,383 |
| 退職手当負担見込額 | | 2,101,415 |
| その他 | | 0 |
| 将来負担額計 | | 23,026,259 |
| 充当可能財源等計 | | 31,392,254 |

【歳入歳出】

| | | | | | | |
|-------------|---|------------|------------|-------|-------|-------|
| 区 | 分 | R6決算 | R5決算 | R6構成比 | R5構成比 | 増減率 |
| 地方税 | | 3,453,130 | 3,408,694 | 16.8 | 16.8 | 1.3 |
| 地方譲与税 | | 118,188 | 115,469 | 0.6 | 0.6 | 2.4 |
| 各種交付金 | | 902,476 | 833,647 | 4.4 | 4.1 | 8.3 |
| 地方特例交付金等 | | 118,877 | 15,544 | 0.6 | 0.1 | 664.8 |
| 地方交付税 | | 7,197,153 | 7,185,548 | 35.0 | 35.4 | 0.2 |
| 交通安全対策特別交付金 | | 2,822 | 2,920 | 0.0 | 0.0 | ▲3.4 |
| 国庫支出金 | | 1,946,881 | 1,921,231 | 9.5 | 9.5 | 1.3 |
| 県支出金 | | 975,872 | 1,079,653 | 4.7 | 5.3 | ▲9.6 |
| 地方債 | | 2,292,500 | 2,100,100 | 11.1 | 10.3 | 9.2 |
| うち臨時財政対策債 | | 0 | 0 | - | - | - |
| その他 | | 3,573,199 | 3,635,543 | 17.4 | 17.9 | ▲1.7 |
| 歳入計 | | 20,581,098 | 20,298,349 | 100.0 | 100.0 | 1.4 |
| 人件費 | | 2,722,895 | 2,591,542 | 14.0 | 13.8 | 5.1 |
| うち職員給 | | 1,725,120 | 1,684,265 | 8.9 | 9.0 | 2.4 |
| 扶助費 | | 2,481,075 | 2,473,154 | 12.8 | 13.2 | 0.3 |
| 公債費 | | 2,705,290 | 2,639,709 | 14.0 | 14.1 | 2.5 |
| 物件費 | | 2,925,321 | 2,572,916 | 15.1 | 13.7 | 13.7 |
| 維持補修費 | | 143,427 | 164,404 | 0.7 | 0.9 | ▲12.8 |
| 補助費等 | | 2,697,090 | 2,420,907 | 13.9 | 12.9 | 11.4 |
| 積立金 | | 701,602 | 699,851 | 3.6 | 3.7 | 0.3 |
| 投資・出資金・貸付金 | | 325,128 | 289,464 | 1.7 | 1.5 | 12.3 |
| 繰出金 | | 1,813,176 | 1,802,446 | 9.4 | 9.6 | 0.6 |
| 普通建設事業費 | | 2,849,005 | 3,060,189 | 14.7 | 16.3 | ▲6.9 |
| うち補助事業 | | 123,449 | 414,702 | 0.6 | 2.2 | ▲70.2 |
| うち単独事業 | | 2,598,072 | 2,568,395 | 13.4 | 13.7 | 1.2 |
| 災害復旧事業費 | | 18,203 | 2,757 | 0.1 | 0.0 | 560.2 |
| 歳出計 | | 19,382,212 | 18,717,339 | 100.0 | 100.0 | 3.6 |

| 【税収】 (千円、%) | | | | | 【公営企業】 (千円) | | | |
|-------------|-----------|-----------|-------|-------|---------------|----------|---------|---------------|
| 税目 | 調定額 | 収入額 | 構成比 | 徴収率 | 公営企業 事業名 | 法適 非適 | 決算規模 | 純損益又は 実質収支 |
| 市町民税 | 1,539,744 | 1,512,910 | 43.8 | 98.3 | 下水道事業 (公共) | 法適 | 257,831 | 0 |
| 個人 | 1,242,546 | 1,217,968 | 35.3 | 98.0 | 下水道事業 (特環) | 法適 | 95,426 | 0 |
| 法人 | 297,198 | 294,942 | 8.5 | 99.2 | 下水道事業 (農集) | 法適 | 259,588 | 0 |
| 固定資産税 | 1,703,588 | 1,642,208 | 47.6 | 96.4 | | | | |
| 土地 | 431,802 | 413,773 | 12.0 | 95.8 | | | | |
| 家屋 | 812,554 | 783,453 | 22.7 | 96.4 | | | | |
| 償却資産 | 456,641 | 442,391 | 12.8 | 96.9 | | | | |
| 交付金 | 2,591 | 2,591 | 0.1 | 100.0 | | | | |
| その他諸税 | 306,436 | 298,012 | 8.6 | 97.3 | | | | |
| 計 | 3,549,768 | 3,453,130 | 100.0 | 97.3 | | | | |

| 【計画、施策等】 | |
|-------------|-----------------|
| 基本構想の策定状況 | |
| 名称 | 東かがわ市基本構想 |
| 区分 | 計画期間 |
| 基本構想 | R6～R15 |
| 基本計画 | - |
| 実施計画 | - |
| 総合戦略の策定状況 | |
| 名称 | 東かがわ市総合戦略 |
| 計画期間 | R7～R11 |
| 財政運営計画の策定状況 | |
| 名称 | 東かがわ市中期的な財政の見通し |
| 計画期間 | R4～R10 |

| 【今後の主要事業】 | | |
|------------------|------|--|
| 事業名 | 年度 | |
| (ハード事業) | | |
| 体育施設整備事業 | R3～ | |
| 学校体育館等空調整備整備事業 | R7～ | |
| (ソフト事業) | | |
| 英語教育等推進事業 | H28～ | |
| 企業立地促進事業 | H30～ | |
| 未来創生就業定住促進事業 | R4～ | |
| 官民連携推進事業 | R5～ | |
| 東かがわ市公式アプリ運営事業 | R6～ | |
| デジタル地域通貨事業 | R6～ | |
| シテイプロモーション戦略策定事業 | R7～ | |

| 【今後の課題】 | |
|--|--|
| 事業内容 | |
| 地域経済の活性化、地場産業の振興、地域防災・地域福祉の充実、魅力情報の発信、子育て支援対策、人口減少対策(移住・定住)、関係人口の増加、地域公共交通手段の確保、官民連携の推進、デジタル化の推進 | |

| 【外郭団体の状況(出資割合25%以上)】 (千円、%) | | | |
|-----------------------------|--------------|-------------------------------------|--|
| 法人名 | 出資額及び割合 | 主要事業 | |
| (一財)東かがわ市スポーツ財団 | 20,000 100.0 | 東かがわ市から委託を受けた施設及び事業の管理運営、その他スポーツの振興 | |
| ㈱ソルトレイクひけた | 7,000 70.0 | 釣場経営、飲食、物販店経営 | |
| 東かがわ市土地開発公社 | 5,000 100.0 | 公共用地等の取得、管理、処分 | |
| | | | |
| | | | |
| | | | |
| | | | |
| | | | |
| | | | |

| 【財産区の状況】 (km ²) | |
|-----------------------------|------|
| 財産区名 | 面積合計 |
| | |

| 【一部事務組合の加入状況】 | |
|--|--|
| 一部事務組合名 | |
| 香川県市町総合事務組合、大川広域行政組合、東かがわ市外一市一町組合、香川県東部清掃施設組合、香川県広域水道企業団 | |

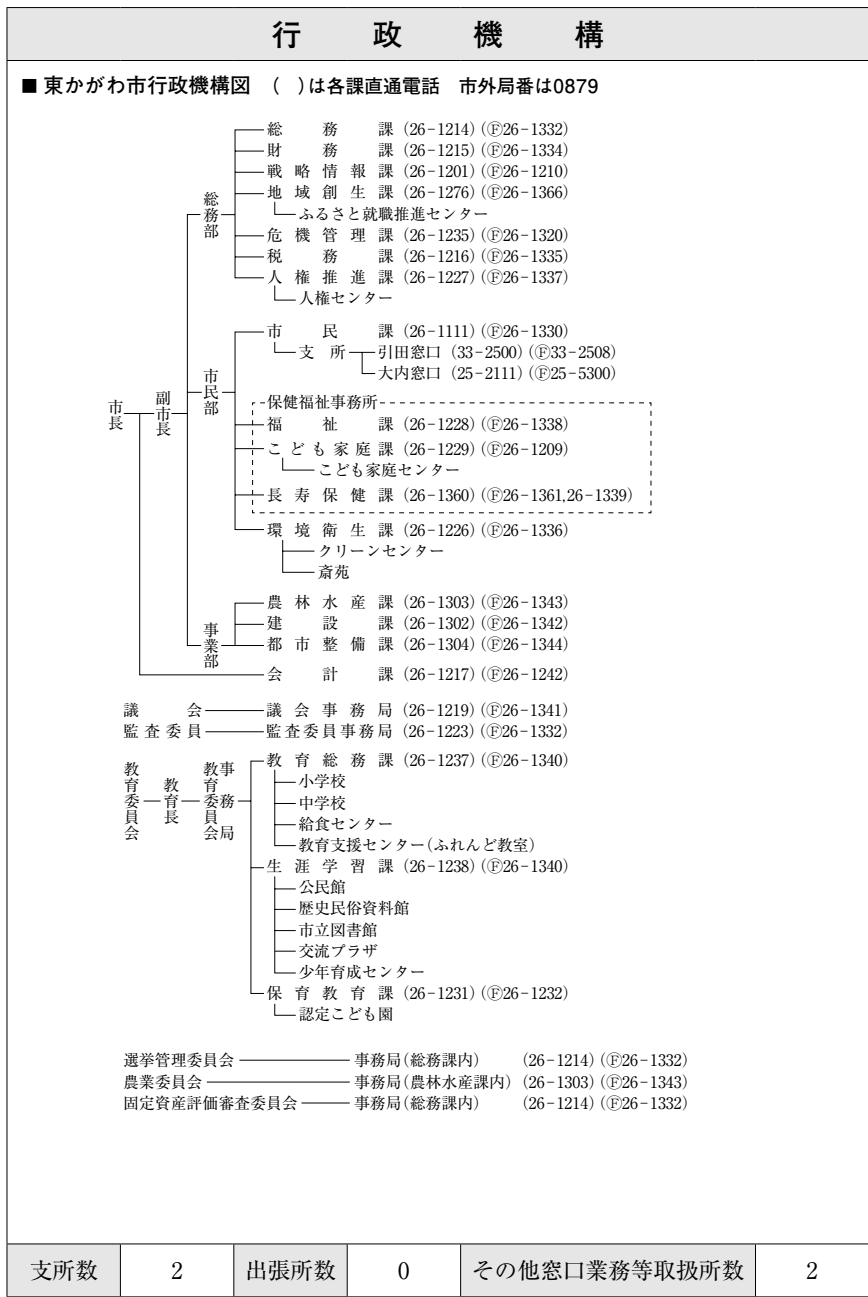

| | | | | | |
|-----|---|------|---|--------------|---|
| 支所数 | 2 | 出張所数 | 0 | その他窓口業務等取扱所数 | 2 |
|-----|---|------|---|--------------|---|

One MITOYO ~心つながる豊かさ実感都市~

ミ トヨ シ
三 豊 市



| | |
|-------|---------|
| 市町コード | 372081 |
| 市町制施行 | H18.1.1 |
| 市町村類型 | Ⅱ-1 |
| 市花 | マーガレット |
| 市木 | 桜 |

| | | | |
|------------------|--------------------------------|-----------|--|
| 所在地 | ※〒767-8585 三豊市高瀬町下勝間2373番地1 | 姉妹都市・友好都市 | <友好都市> 徳島県 美波町、北海道 洞爺湖町、 韓国 陝川郡、中国 三原県、米国 ワウバカ市 |
| TEL | 0875-73-3000 (総務課) | FAX | 0875-73-3022 (総務課) |
| URL | https://www.city.mitoyo.lg.jp/ | E-mail | soumu@city.mitoyo.lg.jp (総務課) |
| 主な地域開発 区域指定状況 | 過疎 辺地⑤ 離島 農産 特定農山村 | | |

【役職】

| 市長 | 副市長 | 議長 |
|--|--|---|
| ヤマシタ アキシ 山下 昭史 (S41.9.2生) 任期:R12.1.29 3回 | アキヤマ アキオミ 綾 章臣 (S34.10.24生) 任期:R11.5.27 2回 | イシイ セイゾウ 石井 勢三 (S35.8.14生) 任期:R12.2.11 4回 |
| 平成2年國學院大學経済学部卒。平成23年4月から平成29年11月まで香川県議会議員。平成29年12月三豊市長に就任。 | | |
| 副議長 タナカ タツヤ 田中 達也 任期:R12.2.11 3回 | | |
| 教育長 オオハラ カズヒト 大原 一仁 任期:R9.3.31 2回 | | |

【議会】

| | |
|-------------------|---|
| 条例定数 | 20 |
| 現議員数 | 20 |
| 任期満了日 | R12.2.11 |
| 常任委員会 | 特別委員会 |
| 総務、市民建設、教育民生、広報広聴 | |
| 会派構成 | 七宝の風・7人、清風会・3人、三豊新政会・3人、公明党・2人、国民民主みとよ・2人、立憲(CDP)・2人、無所属・1人 |

【面積】

| 総面積 | 田 | 畑 | 宅地 | 山地 | 林地 | 宅地化率 |
|--------|-------|-------|-------|-------|------|------|
| 222.69 | 35.20 | 36.26 | 17.96 | 60.95 | 11.1 | |

【有権者数】

| 男 | 女 | 計 |
|--------|--------|--------|
| 24,210 | 26,388 | 50,598 |

【人口】

| 区分 | 人口 | 15歳未満 | 15~64歳 | 65歳以上 | 世帯数 |
|----------|--------|-------|--------|-------|--------|
| H22国調 | 68,512 | 12.2 | 57.7 | 30.1 | 22,871 |
| H27国調 | 65,524 | 11.9 | 53.8 | 34.3 | 22,761 |
| R2国調 | 61,857 | 11.3 | 52.2 | 36.6 | 23,083 |
| R7.1.1住基 | 60,480 | 10.4 | 52.5 | 37.0 | 26,443 |

【産業】

| 区分 | 就業人口 | 構成比 |
|-----|--------|------|
| 第1次 | 3,026 | 10.4 |
| 第2次 | 9,445 | 32.6 |
| 第3次 | 16,503 | 57.0 |

【人口動態】

| 区分 | 人口密度 | 人口増減率 | 高齢化率 | 昼夜間人口比率 |
|-------|-------|-------|------|---------|
| H22国調 | 307.7 | ▲3.7 | 30.1 | 92.7 |
| H27国調 | 294.2 | ▲4.4 | 34.3 | 93.4 |
| R2国調 | 277.8 | ▲5.6 | 36.6 | 94.5 |

【職員数】

| 区分 | 職員数 | の内通 | 区分 | 職員数 |
|--------|-----|-----|------|-----|
| 普通会計 | 601 | 165 | 一般行政 | 433 |
| 公営企業会計 | 165 | 165 | 消防 | 0 |
| 計 | 766 | 計 | 教育 | 168 |

【平均給料】

| 区分 | 平均給料(円) | 【ラスパイレス指数】 |
|-------|---------|----------------|
| 一般行政職 | 327,900 | 一般行政職(指数) 98.9 |

【財政指標等】

| 区 | 分 | R6決算 | R5決算 |
|---------------|---|------------|------------|
| 標準財政規模 | | 20,722,875 | 20,482,350 |
| 財政力指数(3年平均) | | 0.42 | 0.42 |
| 健全化計画比率 | | 5.57 | 5.54 |
| 連結実質収支比率 | | 11.40 | 13.09 |
| 実質公債費比率(3年平均) | | 8.1 | 7.9 |
| 将来負担比率 | | - | - |
| 経常収支比率 | | 98.2 | 98.2 |
| 基礎的財政収支 | | 1,441,450 | 2,787,854 |
| 積立基金現在高 | | 5,080,725 | 5,303,030 |
| 減債基金 | | 2,532,673 | 3,204,784 |
| 特定目的基金 | | 10,181,370 | 10,019,830 |
| 計 | | 17,794,768 | 18,527,644 |
| 基金積立額 | | 2,032,276 | 1,479,382 |
| 基金取崩額 | | 2,765,152 | 2,250,938 |
| 地方債現在高 | | 30,685,597 | 30,759,203 |

【決算収支】

| 区 | 分 | R6決算 | R5決算 |
|---------|---|------------|------------|
| 歳入総額 | | 39,706,680 | 36,180,452 |
| 歳出総額 | | 38,427,256 | 34,868,127 |
| 形式収支 | | 1,279,424 | 1,312,325 |
| 実質収支 | | 1,154,994 | 1,135,707 |
| 単年度収支 | | 19,287 | 786,293 |
| 実質単年度収支 | | ▲203,018 | ▲178,714 |

【将来負担】

| 項 | 目 | 金額 |
|---------------|---|------------|
| 地方債現在高(一般会計等) | | 30,685,597 |
| 公営企業債等繰入見込額 | | 3,844,401 |
| 組合負担等見込額 | | 1,516,374 |
| 退職手当負担見込額 | | 4,192,158 |
| その他 | | 96 |
| 将来負担額計 | | 40,238,626 |
| 充当可能財源等計 | | 44,055,970 |

【歳入歳出】

| 区 | 分 | R6決算 | R5決算 | R6構成比 | R5構成比 | 増減率 |
|------|-----------|------------|------------|-------|-------|-------|
| 地方 | 税 | 7,725,108 | 7,825,620 | 19.5 | 21.6 | ▲1.3 |
| 地方譲与 | 税 | 324,762 | 320,172 | 0.8 | 0.9 | 1.4 |
| 各種交付 | 金 | 2,036,295 | 1,871,225 | 5.1 | 5.2 | 8.8 |
| 地方特例 | 交付金等 | 311,480 | 55,085 | 0.8 | 0.2 | 465.5 |
| 地方 | 交付税 | 11,945,129 | 11,732,028 | 30.1 | 32.4 | 1.8 |
| 交通安全 | 対策特別交付金 | 4,632 | 5,197 | 0.0 | 0.0 | ▲10.9 |
| 国庫 | 支出金 | 4,397,104 | 3,978,505 | 11.1 | 11.0 | 10.5 |
| 県 | 支出金 | 2,100,553 | 2,079,962 | 5.3 | 5.7 | 1.0 |
| 地 | 方債 | 3,558,175 | 2,436,379 | 9.0 | 6.7 | 46.0 |
| うち | 臨時財政対策債 | 59,000 | 131,400 | 0.1 | 0.4 | ▲55.1 |
| そ | の他 | 7,303,442 | 5,876,279 | 18.4 | 16.2 | 24.3 |
| 歳 | 入計 | 39,706,680 | 36,180,452 | 100.0 | 100.0 | 9.7 |
| 人 | 件費 | 7,241,727 | 6,620,967 | 18.8 | 19.0 | 9.4 |
| う | ち職員給 | 4,632,240 | 4,281,051 | 12.1 | 12.3 | 8.2 |
| 扶 | 助費 | 5,892,126 | 5,493,223 | 15.3 | 15.8 | 7.3 |
| 公 | 債費 | 3,720,430 | 3,911,908 | 9.7 | 11.2 | ▲4.9 |
| 物 | 件費 | 5,753,662 | 5,353,853 | 15.0 | 15.4 | 7.5 |
| 維 | 持補修費 | 446,282 | 236,189 | 1.2 | 0.7 | 89.0 |
| 補 | 助費等 | 5,338,952 | 4,285,480 | 13.9 | 12.3 | 24.6 |
| 積 | 立金 | 2,032,276 | 1,479,382 | 5.3 | 4.2 | 37.4 |
| 投 | 資・出資金・貸付金 | 253,480 | 30,465 | 0.7 | 0.1 | 732.0 |
| 繰 | 出金 | 3,214,396 | 3,315,469 | 8.4 | 9.5 | ▲3.0 |
| 普 | 通建設事業費 | 4,531,475 | 4,141,191 | 11.8 | 11.9 | 9.4 |
| う | ち補助事業 | 1,016,807 | 592,837 | 2.6 | 1.7 | 71.5 |
| う | ち単独事業 | 3,275,746 | 3,363,286 | 8.5 | 9.6 | ▲2.6 |
| 災 | 害復旧事業費 | 2,450 | 0 | 0.0 | - | 皆増 |
| 歳 | 出計 | 38,427,256 | 34,868,127 | 100.0 | 100.0 | 10.2 |

| 【税収】 | | | | 【公営企業】 | | | | |
|-------|-----------|-----------|-------|--------|-----------|------|-----------|-----------|
| 税目 | 調定額 | 収入額 | 構成比 | 徴収率 | 公営企業事業名 | 法適非適 | 決算規模 | 純損益又は実質収支 |
| 市町民税 | 3,334,549 | 3,273,396 | 42.4 | 98.2 | 病院事業 | 法適 | 2,579,532 | ▲173,325 |
| 個人 | 2,606,338 | 2,546,410 | 33.0 | 97.7 | 下水道事業(農集) | 法適 | 202,988 | 14,344 |
| 法人 | 728,211 | 726,986 | 9.4 | 99.8 | 下水道事業(漁集) | 法適 | 3,471 | 276 |
| 固定資産税 | 3,874,682 | 3,764,287 | 48.7 | 97.2 | 下水道事業(特生) | 非適 | 231,967 | 0 |
| 土地 | 981,037 | 952,987 | 12.3 | 97.1 | 港湾整備事業 | 非適 | 20,211 | 1,245 |
| 家屋 | 1,837,499 | 1,784,960 | 23.1 | 97.1 | 介護サービス事業 | 非適 | 44,583 | 0 |
| 償却資産 | 1,054,996 | 1,025,190 | 13.3 | 97.2 | | | | |
| 交付金 | 1,150 | 1,150 | 0.0 | 100.0 | | | | |
| その他諸税 | 702,720 | 687,425 | 8.9 | 97.8 | | | | |
| 計 | 7,911,951 | 7,725,108 | 100.0 | 97.6 | | | | |

| 【計画、施策等】 | |
|-------------|-------------------------|
| 基本構想の策定状況 | |
| 名称 | 三豊市第2次総合計画 |
| 区分 | 計画期間 |
| 基本構想 | R元～R10 |
| 基本計画 | (前期)R元～R5 (後期)R6～R10 |
| 実施計画 | 3か年計画で毎年度見直し |
| 総合戦略の策定状況 | |
| 名称 | 第3期三豊市まち・ひと・しごと創生総合戦略 |
| 計画期間 | R7～R10 |
| 財政運営計画の策定状況 | |
| 名称 | 総合計画(実施計画)内に記載 |
| 計画期間 | 3か年計画で毎年度見直し |

| 【今後の主要事業】 | |
|----------------|-----|
| 事業名 | 年度 |
| (ハード事業) | |
| 三豊市防災センター整備事業 | R9～ |
| 粟島開発総合センター整備事業 | R8～ |
| (ソフト事業) | |
| 交通政策推進事業 | R元～ |
| 移住定住促進事業 | R6～ |
| 放課後改革 | R4～ |

| 【今後の課題】 | |
|--------------------------------|--|
| 事業内容 | |
| 公共施設再配置事業、人口減少対策、カーボンニュートラルの促進 | |

| 【外郭団体の状況(出資割合25%以上)】 | | |
|----------------------|------------|-----------|
| 法人名 | 出資額及び割合 | 主要事業 |
| (株)たからだの里 | 6,000 60.0 | 道の駅等の管理運営 |
| | | |
| | | |
| | | |
| | | |
| | | |
| | | |
| | | |

| 【財産区の状況】 | | 【一部事務組合の加入状況】 | |
|----------|------|--|--|
| 財産区名 | 面積合計 | 一部事務組合名 | |
| 辻大見 | 5.34 | 三豊総合病院企業団、香川県三豊市観音寺市学校組合、香川県市町総合事務組合、香川県中部ポートレース事業組合、三観広域行政組合、香川県広域水道企業団 | |
| 神田高瀬 | | | |
| 河内桑山 | | | |
| 財田大野 | | | |
| 比地大 | | | |

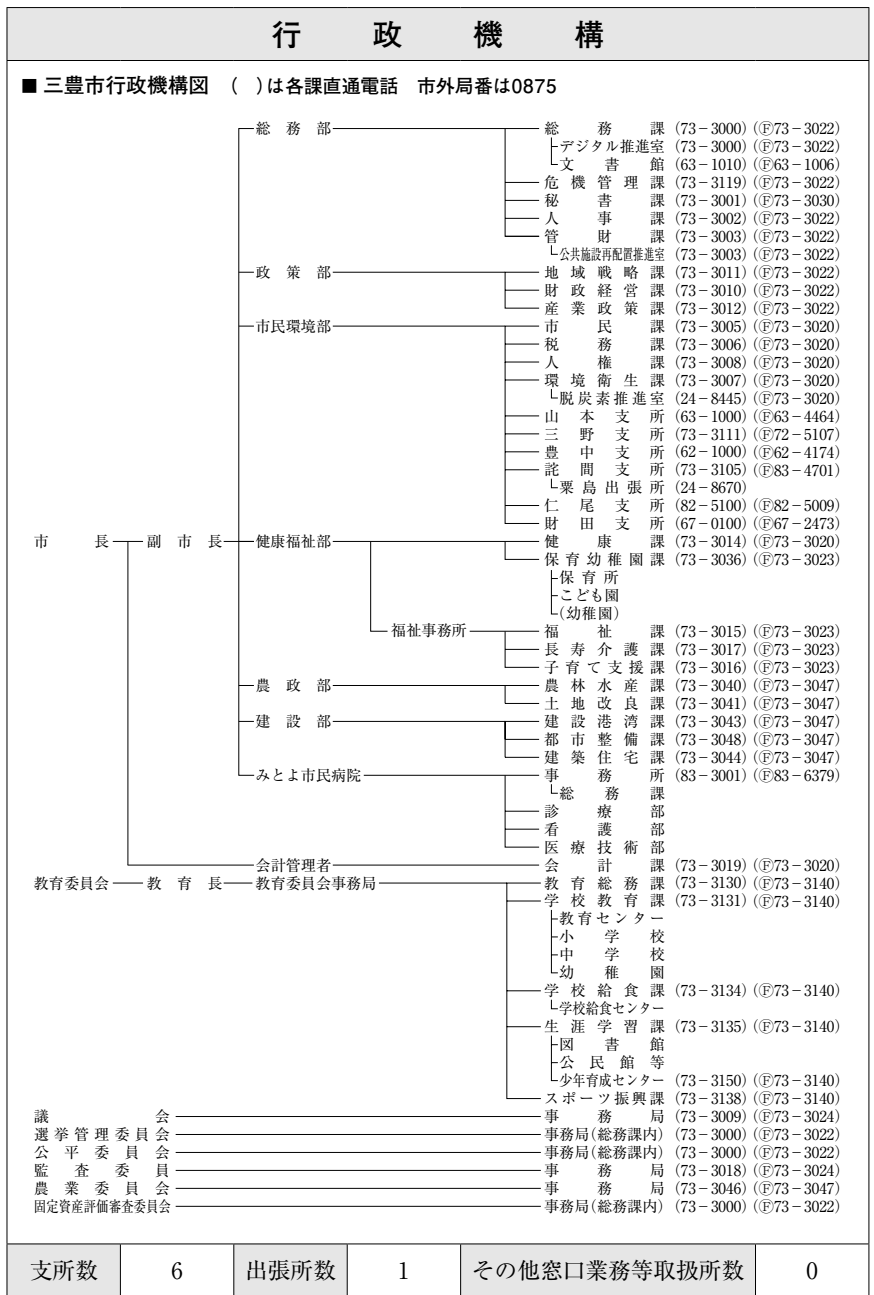

人と自然が輝く みんなで創るアイランドタウン とのしょう

| | | | | | |
|------------------|-------------------------------------|-----|---|--|----------|
| トノ | ショウ | チヨウ |  | 市町コード | 373222 |
| 土庄町 | | | | 市町制施行 | M31.2.11 |
| | | | | 市町村類型 | Ⅲ-2 |
| | | | | 町花 | つつじ |
| | | | 町木 | ウバメガシ | |
| 所在地 | ※〒761-4192 小豆郡土庄町淵崎甲1400番地2 | | 姉妹都市・友好都市 | <姉妹都市>ギリシャ ミロス島(姉妹島) <友好都市>岡山県 津山市(歴史友好都市) 富山県 南砺市、長崎県 雲仙市 | |
| TEL | 0879-62-7000 (総務課) | | FAX | 0879-62-4000 (総務課) | |
| URL | https://www.town.tonosho.kagawa.jp/ | | E-mail | soumu@town.tonosho.lg.jp | |
| 主な地域開発 区域指定状況 | 過疎 辺地⑦ 離島 特定農山村 | | | | |

【役職】

| | | |
|---|---|---|
| 町長 オカノ ヨシユキ 岡野 能之 (S46. 5. 19生) 任期: R12. 1. 21 2回 | 副町長 ヤマモト コウジ 山本 浩司 (S35. 2. 24生) 任期: R8. 5. 31 1回 | 議長 ハマノ リョウイチ 濱野 良一 (S36. 3. 25生) 任期: R9. 5. 11 3回 |
| 平成27年町議会議員に初当選。教育民生常任委員会委員長、総務建設常任委員会委員長を歴任し、令和3年12月に町長に初当選。令和4年1月就任。 | | |
| 副議長 ミヤハラ タカマサ 宮原 隆昌 任期: R9. 5. 11 1回 | | |
| 教育長 イケヒロ 港 育広 任期: R8. 3. 31 2回 | | |

【議会】

| | |
|---------------|-------------------------------------|
| 条例定数 | 12 |
| 現議員数 | 12 |
| 任期満了日 | R9.5.11 |
| 常任委員会 | 特別委員会 |
| 総務建設、 教育民生 | 議会広報、公共 施設跡地等 利活用検討、議 会活性化 |
| 会派構成 | |
| / | |

【面積】

| | | | | | | | | | | | | | |
|-----|-------|---|------|---|------|---|------|----|-------|----|-----|------|-----|
| 総面積 | 74.24 | 田 | 2.79 | 畑 | 8.36 | 宅 | 3.27 | 山地 | 39.26 | 林地 | 5.9 | 宅地化率 | 5.9 |
|-----|-------|---|------|---|------|---|------|----|-------|----|-----|------|-----|

【有権者数】

| | | | | | |
|---|-------|---|-------|---|--------|
| 男 | 5,046 | 女 | 5,683 | 計 | 10,729 |
|---|-------|---|-------|---|--------|

【人口】

| | | | | | |
|----------|--------|-------|--------|-------|-------|
| 区分 | 人口 | 15歳未満 | 15~64歳 | 65歳以上 | 世帯数 |
| H22国調 | 15,123 | 10.5 | 56.2 | 33.3 | 6,297 |
| H27国調 | 14,002 | 9.8 | 52.1 | 38.1 | 6,061 |
| R2国調 | 12,846 | 9.5 | 47.4 | 43.1 | 5,750 |
| R7.1.1住基 | 12,384 | 8.4 | 47.0 | 44.5 | 6,427 |

【産業】

| | | |
|-----|-------|------|
| 区分 | 就業人口 | 構成比 |
| 第1次 | 403 | 6.6 |
| 第2次 | 1,593 | 25.8 |
| 第3次 | 4,171 | 67.6 |

【人口動態】

| | | | | |
|-------|-------|-------|------|---------|
| 区分 | 人口密度 | 人口増減率 | 高齢化率 | 昼夜間人口比率 |
| H22国調 | 203.3 | ▲7.8 | 33.3 | 98.6 |
| H27国調 | 188.3 | ▲7.4 | 38.1 | 99.1 |
| R2国調 | 172.7 | ▲8.3 | 43.1 | 95.4 |

【職員数】

| | | | | |
|--------|-----|----------|-----|-----|
| 区分 | 職員数 | の普 内通 | 区分 | 職員数 |
| 普通会計 | 150 | 一般行政 | 131 | |
| 公営企業会計 | 26 | 消防 | 0 | |
| 計 | 176 | 教育 | 19 | |

【平均給料】

| | | | | |
|-------|---------|------------|-----------|------|
| 一般行政職 | 301,900 | 【ラスパイレス指数】 | 一般行政職(指数) | 94.6 |
|-------|---------|------------|-----------|------|

【財政指標等】

| | | | |
|---------------|---|------------|------------|
| 区 | 分 | R6決算 | R5決算 |
| 標準財政規模 | | 5,342,434 | 5,245,831 |
| 財政力指数(3年平均) | | 0.31 | 0.31 |
| 健全化判断比率 | | 6.99 | 12.81 |
| 連結実質収支比率 | | 11.02 | 18.55 |
| 実質公債費比率(3年平均) | | 11.7 | 11.5 |
| 将来負担比率 | | - | 3.5 |
| 経常収支比率 | | 93.0 | 93.1 |
| 基礎的財政収支 | | 326.692 | 1,095.630 |
| 積立基金現在高 | | 3,061,141 | 2,858,022 |
| 減債基金 | | 146,569 | 10,560 |
| 特定目的基金 | | 883,535 | 847,383 |
| 計 | | 4,091,245 | 3,715,965 |
| 基金積立額 | | 896,913 | 795,448 |
| 基金取崩額 | | 521,633 | 347,476 |
| 地方債現在高 | | 12,340,077 | 12,150,746 |

【決算収支】

| | | | |
|---------|---|------------|------------|
| 区 | 分 | R6決算 | R5決算 |
| 歳入総額 | | 10,962,827 | 10,000,756 |
| 歳出総額 | | 10,490,938 | 9,279,094 |
| 形式収支 | | 471,889 | 721,662 |
| 実質収支 | | 373,511 | 672,236 |
| 単年度収支 | | ▲298,725 | ▲176,452 |
| 実質単年度収支 | | ▲431,724 | ▲174,412 |

【将来負担】

| | | |
|---------------|---|------------|
| 項 | 目 | 金額 |
| 地方債現在高(一般会計等) | | 12,438,729 |
| 公営企業債等繰入見込額 | | 3,120 |
| 組合負担等見込額 | | 858,997 |
| 退職手当負担見込額 | | 1,027,974 |
| その他 | | 0 |
| 将来負担額計 | | 14,328,820 |
| 充当可能財源等計 | | 14,381,175 |

【歳入歳出】

| | | | | | | |
|-------------|---|------------|------------|-------|-------|-------|
| 区 | 分 | R6決算 | R5決算 | R6構成比 | R5構成比 | 増減率 |
| 地方 | 税 | 1,435,747 | 1,489,642 | 13.1 | 14.9 | ▲3.6 |
| 地方譲与税 | | 62,598 | 61,595 | 0.6 | 0.6 | 1.6 |
| 各種交付金 | | 415,569 | 385,733 | 3.8 | 3.9 | 7.7 |
| 地方特例交付金等 | | 55,212 | 5,379 | 0.5 | 0.1 | 926.4 |
| 地方交付税 | | 3,918,296 | 3,720,656 | 35.7 | 37.2 | 5.3 |
| 交通安全対策特別交付金 | | 708 | 603 | 0.0 | 0.0 | 17.4 |
| 国庫支出金 | | 1,240,769 | 1,264,583 | 11.3 | 12.6 | ▲1.9 |
| 県支出金 | | 509,797 | 481,968 | 4.7 | 4.8 | 5.8 |
| 地方債 | | 1,339,223 | 809,692 | 12.2 | 8.1 | 65.4 |
| うち臨時財政対策債 | | 13,023 | 28,292 | 0.1 | 0.3 | ▲54.0 |
| その他 | | 1,984,908 | 1,780,905 | 18.1 | 17.8 | 11.5 |
| 歳入計 | | 10,962,827 | 10,000,756 | 100.0 | 100.0 | 9.6 |
| 人件費 | | 1,719,886 | 1,645,301 | 16.4 | 17.7 | 4.5 |
| うち職員給 | | 791,864 | 798,351 | 7.5 | 8.6 | ▲0.8 |
| 扶助費 | | 979,347 | 943,463 | 9.3 | 10.2 | 3.8 |
| 公債費 | | 1,194,026 | 1,183,660 | 11.4 | 12.8 | 0.9 |
| 物件費 | | 1,239,869 | 1,238,400 | 11.8 | 13.3 | 0.1 |
| 維持補修費 | | 44,978 | 57,712 | 0.4 | 0.6 | ▲22.1 |
| 補助費等 | | 1,726,025 | 1,780,960 | 16.5 | 19.2 | ▲3.1 |
| 積立金 | | 560,795 | 371,104 | 5.3 | 4.0 | 51.1 |
| 投資・出資金・貸付金 | | 346,439 | 195,415 | 3.3 | 2.1 | 77.3 |
| 繰出金 | | 788,327 | 769,265 | 7.5 | 8.3 | 2.5 |
| 普通建設事業費 | | 1,878,626 | 1,091,513 | 17.9 | 11.8 | 72.1 |
| うち補助事業 | | 941,992 | 567,676 | 9.0 | 6.1 | 65.9 |
| うち単独事業 | | 858,178 | 443,003 | 8.2 | 4.8 | 93.7 |
| 災害復旧事業費 | | 12,620 | 2,301 | 0.1 | 0.0 | 448.5 |
| 歳出計 | | 10,490,938 | 9,279,094 | 100.0 | 100.0 | 13.1 |

【税収】 (千円、%)

| 税目 | 調定額 | 収入額 | 構成比 | 徴収率 |
|-------|-----------|-----------|-------|-------|
| 市町民税 | 604,936 | 584,946 | 40.7 | 96.7 |
| 個人 | 497,743 | 478,202 | 33.3 | 96.1 |
| 法人 | 107,193 | 106,744 | 7.4 | 99.6 |
| 固定資産税 | 713,721 | 664,720 | 46.3 | 93.1 |
| 土地 | 229,645 | 213,835 | 14.9 | 93.1 |
| 家屋 | 350,009 | 325,929 | 22.7 | 93.1 |
| 償却資産 | 133,018 | 123,907 | 8.6 | 93.2 |
| 交付金 | 1,049 | 1,049 | 0.1 | 100.0 |
| その他諸税 | 188,125 | 186,081 | 13.0 | 98.9 |
| 計 | 1,506,782 | 1,435,747 | 100.0 | 95.3 |

【公営企業】 (千円)

| 公営企業事業名 | 法適非適 | 決算規模 | 純損益又は実質収支 |
|--------------|------|--------|-----------|
| 病院事業 | 法適 | 60,621 | 0 |
| 下水道事業 | 法適 | | |
| (農集) | 法適 | 10,121 | ▲193 |
| 港湾整備事業 | 非適 | 26,686 | 7,897 |
| 宅地造成事業(住宅用地) | 非適 | 13,752 | ▲13,752 |

【計画、施策等】

| 基本構想の策定状況 | |
|-------------|-----------------------|
| 名称 | 第7次土庄町総合計画 |
| 区分 | 計画期間 |
| 基本構想 | R5～R14 |
| 基本計画 | R5～R9 |
| 実施計画 | - |
| 総合戦略の策定状況 | |
| 名称 | 第3期土庄町まち・ひと・しごと創生総合戦略 |
| 計画期間 | R7～R11 |
| 財政運営計画の策定状況 | |
| 名称 | 土庄町中期財政計画 |
| 計画期間 | R7～R11 |

【今後の主要事業】

| 事業名 | 年度 |
|-------------|--------|
| (ハード事業) | |
| 湖崎都市下水道事業 | H8～R17 |
| 沖之島架橋事業 | H28～R8 |
| 行者原住宅建替事業 | R3～R13 |
| (ソフト事業) | |
| エンゼル祝金等支給事業 | H19～ |
| 子ども医療費支給事業 | H26～ |

【今後の課題】

| 事業内容 |
|---------------|
| 一般廃棄物処理施設整備事業 |

【外郭団体の状況(出資割合25%以上)】

| 法人名 | 出資額及び割合 | 主要事業 |
|---------------|-------------|------------|
| 小豆島オーリーブバス(株) | 11,000 26.2 | 路線バスの運行 |
| (一財)小豆島北部みらい | 3,000 100.0 | 町北部地域の活性化等 |

【財産区の状況】

| 財産区名 | 面積合計 (km ²) |
|------|-------------------------|
| 大鐸大部 | 3.80 |

【一部事務組合の加入状況】

| 一部事務組合名 |
|--|
| 伝法川防災溜池事業組合、香川県市町総合事務組合、小豆地区広域行政事務組合、小豆島中央病院企業団、香川県広域水道企業団 |

行政機構

■ 土庄町行政機構図 ()は各課直通電話 市外局番は0879

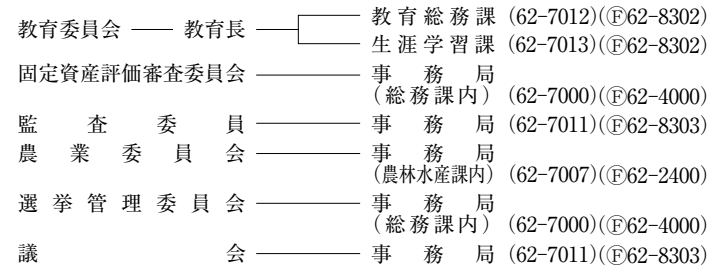
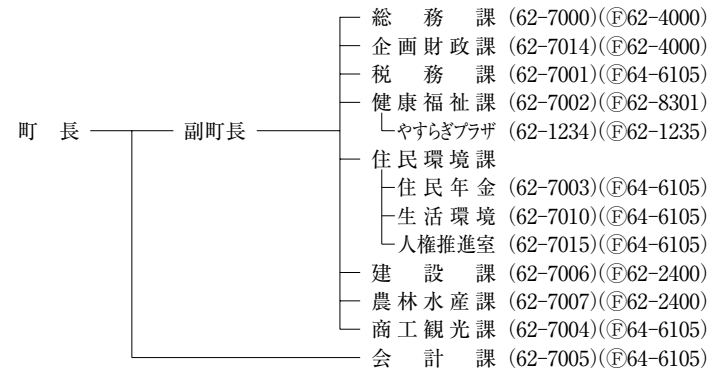

| | | | | | |
|-----|---|------|---|--------------|---|
| 支所数 | 0 | 出張所数 | 0 | その他窓口業務等取扱所数 | 6 |
|-----|---|------|---|--------------|---|

次代に夢をつなぐ、持続可能なまちづくり

ショウ ド シマ チョウ

小豆島町



| | |
|-------|----------|
| 市町コード | 373249 |
| 市町制施行 | H18.3.21 |
| 市町村類型 | Ⅲ-2 |
| 町花 | オリーブ |
| 町木 | オリーブ |

| | | | |
|------------------|------------------------------------|-----------|---------------------------------------|
| 所在地 | ※〒761-4492 小豆郡小豆島町片城甲44番地95 | 姉妹都市・友好都市 | <姉妹都市>ギリシャ ミロス島(姉妹島)、長崎県 南島原市、大阪府 茨木市 |
| TEL | 0879-82-7000 (企画財政課) | FAX | 0879-82-7023 (企画財政課) |
| URL | https://www.town.shodoshima.lg.jp/ | E-mail | olive-kikaku@town.shodoshima.lg.jp |
| 主な地域開発 区域指定状況 | 過疎 辺地⑨ 離島 特定農山村 | | |

【役職】

| 町長 | 副町長 | 議長 |
|--|--|---|
| オオサワ マサヒコ 大江 正彦 (S35.9.30生) 任期:R8.4.22 1回 | タニモト シズカ 谷本 静香 (S39.6.20生) 任期:R8.5.31 1回 | タニ ヤスオ 谷 康男 (S31.9.19生) 任期:R8.4.22 4回 |
| 昭和58年甲南大学経済学部卒、昭和59年旧池田町入庁。議会事務局長、子育て共育課長、企画振興部長、参事を歴任し、令和4年4月小豆島町長選挙で初当選。 | | |
| 副議長 オオシタ アツシ 大下 淳 任期:R8.4.22 2回 | | |
| 教育長 ハンドウ タミヤ 坂東 民哉 任期:R9.5.11 3回 | | |

【議会】

| | |
|-----------|------------|
| 条例定数 | 14 |
| 現議員数 | 14 |
| 任期満了日 | R8.4.22 |
| 常任委員会 | 特別委員会 |
| 総務建設、教育民生 | 広報編集、議会活性化 |
| 会派構成 | |

【面積】

| (km ² , %) | | | | | | |
|-----------------------|------|------|------|-------|-------|------|
| 総面積 | 田 | 畑 | 宅地 | 山地 | 山林 | 宅地化率 |
| 95.69 | 1.44 | 6.90 | 3.36 | 43.19 | 43.19 | 5.9 |

【有権者数】

| (人) | | |
|-------|-------|--------|
| 男 | 女 | 計 |
| 5,390 | 5,901 | 11,291 |

【人口】

| (人, %, 世帯) | | | | | | |
|------------|--------|-------|--------|-------|-------|--|
| 区分 | 人口 | 15歳未満 | 15~64歳 | 65歳以上 | 世帯数 | |
| H22国調 | 16,152 | 10.2 | 53.5 | 36.3 | 6,716 | |
| H27国調 | 14,862 | 9.1 | 49.6 | 41.3 | 6,411 | |
| R2国調 | 13,870 | 8.9 | 47.0 | 44.1 | 6,160 | |
| R7.1.1住基 | 13,057 | 8.2 | 47.8 | 44.0 | 6,753 | |

【産業】

| (人, %) | | |
|--------|-------|------|
| 区分 | 就業人口 | 構成比 |
| 第1次 | 376 | 5.9 |
| 第2次 | 1,964 | 31.0 |
| 第3次 | 4,007 | 63.1 |

【人口動態】

| (人/km ² , %) | | | | | |
|-------------------------|-------|-------|------|---------|--|
| 区分 | 人口密度 | 人口増減率 | 高齢化率 | 昼夜間人口比率 | |
| H22国調 | 168.9 | ▲6.4 | 36.3 | 100.1 | |
| H27国調 | 155.5 | ▲8.0 | 41.3 | 99.8 | |
| R2国調 | 145.1 | ▲6.7 | 44.1 | 103.4 | |

【職員数】

| (人) | | | | | |
|--------|-----|----|------|-----|--|
| 区分 | 職員数 | の普 | 区分 | 職員数 | |
| 普通会計 | 161 | 内通 | 一般行政 | 125 | |
| 公営企業会計 | 63 | 訳会 | 消防 | 0 | |
| 計 | 224 | 計 | 教育 | 36 | |

【平均給料】

| (円) | | 【ラスパイレス指数】 | |
|-------|---------|------------|------|
| 一般行政職 | 314,000 | 一般行政職(指数) | 94.7 |

【財政指標等】

| (千円, %) | | |
|---------------|------|-----------|
| 区 | 分 | R5決算 |
| 標準財政規模 | R6決算 | 5,734,899 |
| 5,868,105 | | |
| 財政力指数(3年平均) | | 0.29 |
| 0.29 | | |
| 健全化判断比率 | | 21.20 |
| 17.82 | | |
| 連結実質収支比率 | | 25.65 |
| 21.32 | | |
| 実質公債費比率(3年平均) | | 5.8 |
| 5.4 | | |
| 将来負担比率 | | - |
| - | | |
| 経常収支比率 | | 90.6 |
| 90.2 | | |
| 基礎的財政収支 | | 1,313,511 |
| 913,822 | | |
| 積立基金現在高 | | 2,397,487 |
| 2,399,400 | | |
| 減債基金 | | 2,203,955 |
| 2,807,492 | | |
| 特定目的基金 | | 3,088,473 |
| 3,084,519 | | |
| 計 | | 7,689,915 |
| 8,291,411 | | |
| 基金積立額 | | 959,223 |
| 1,421,046 | | |
| 基金取崩額 | | 811,341 |
| 690,356 | | |
| 地方債現在高 | | 9,633,699 |
| 10,000,122 | | |

【決算収支】

| (千円) | | | |
|------------|---|------------|------------|
| 区 | 分 | R6決算 | R5決算 |
| 歳入総額 | | 14,270,340 | 12,966,086 |
| 14,270,340 | | | |
| 歳出総額 | | 13,021,422 | 11,536,809 |
| 13,021,422 | | | |
| 形式収支 | | 1,248,918 | 1,429,277 |
| 1,248,918 | | | |
| 実質収支 | | 1,046,234 | 1,215,885 |
| 1,046,234 | | | |
| 単年度収支 | | ▲169,651 | 213,197 |
| ▲169,651 | | | |
| 実質単年度収支 | | ▲167,738 | 215,094 |
| ▲167,738 | | | |

【将来負担】

| (千円) | |
|---------------|------------|
| 項 | 金額 |
| 地方債現在高(一般会計等) | 10,205,511 |
| 10,205,511 | |
| 公営企業債等繰入見込額 | 0 |
| 0 | |
| 組合負担等見込額 | 786,677 |
| 786,677 | |
| 退職手当負担見込額 | 964,225 |
| 964,225 | |
| その他 | 0 |
| 0 | |
| 将来負担額計 | 11,956,413 |
| 11,956,413 | |
| 充当可能財源等計 | 18,137,655 |
| 18,137,655 | |

【歳入歳出】

| (千円, %) | | | | | | |
|-------------|---|------------|------------|-------|-------|-------|
| 区 | 分 | R6決算 | R5決算 | R6構成比 | R5構成比 | 増減率 |
| 地方税 | | 1,458,182 | 1,482,967 | 10.2 | 11.4 | ▲1.7 |
| 1,458,182 | | | | | | |
| 地方譲与税 | | 68,700 | 68,272 | 0.5 | 0.5 | 0.6 |
| 68,700 | | | | | | |
| 各種交付金 | | 456,216 | 421,926 | 3.2 | 3.3 | 8.1 |
| 456,216 | | | | | | |
| 地方特例交付金等 | | 59,162 | 7,682 | 0.4 | 0.1 | 670.1 |
| 59,162 | | | | | | |
| 地方交付税 | | 4,500,925 | 4,336,756 | 31.5 | 33.4 | 3.8 |
| 4,500,925 | | | | | | |
| 交通安全対策特別交付金 | | 1,113 | 1,093 | 0.0 | 0.0 | 1.8 |
| 1,113 | | | | | | |
| 国庫支出金 | | 1,565,020 | 1,597,080 | 11.0 | 12.3 | ▲2.0 |
| 1,565,020 | | | | | | |
| 県支出金 | | 568,250 | 518,988 | 4.0 | 4.0 | 9.5 |
| 568,250 | | | | | | |
| 地方債 | | 1,319,200 | 1,090,000 | 9.2 | 8.4 | 21.0 |
| 1,319,200 | | | | | | |
| うち臨時財政対策債 | | 0 | 0 | - | - | - |
| 0 | | | | | | |
| その他 | | 4,273,572 | 3,441,322 | 29.9 | 26.5 | 24.2 |
| 4,273,572 | | | | | | |
| 歳入計 | | 14,270,340 | 12,966,086 | 100.0 | 100.0 | 10.1 |
| 14,270,340 | | | | | | |
| 人件費 | | 1,827,009 | 1,744,690 | 14.0 | 15.1 | 4.7 |
| 1,827,009 | | | | | | |
| うち職員給 | | 913,499 | 909,512 | 7.0 | 7.9 | 0.4 |
| 913,499 | | | | | | |
| 扶助費 | | 1,141,473 | 1,210,864 | 8.8 | 10.5 | ▲5.7 |
| 1,141,473 | | | | | | |
| 公債費 | | 984,104 | 974,234 | 7.6 | 8.4 | 1.0 |
| 984,104 | | | | | | |
| 物件費 | | 1,723,492 | 1,500,100 | 13.2 | 13.0 | 14.9 |
| 1,723,492 | | | | | | |
| 維持補修費 | | 65,496 | 68,184 | 0.5 | 0.6 | ▲3.9 |
| 65,496 | | | | | | |
| 補助費等 | | 2,192,050 | 2,125,430 | 16.8 | 18.4 | 3.1 |
| 2,192,050 | | | | | | |
| 積立金 | | 1,421,046 | 959,223 | 10.9 | 8.3 | 48.1 |
| 1,421,046 | | | | | | |
| 投資・出資金・貸付金 | | 291,795 | 361,206 | 2.2 | 3.1 | ▲19.2 |
| 291,795 | | | | | | |
| 繰出金 | | 827,359 | 809,136 | 6.4 | 7.0 | 2.3 |
| 827,359 | | | | | | |
| 普通建設事業費 | | 2,542,537 | 1,782,560 | 19.5 | 15.5 | 42.6 |
| 2,542,537 | | | | | | |
| うち補助事業 | | 1,521,660 | 1,079,966 | 11.7 | 9.4 | 40.9 |
| 1,521,660 | | | | | | |
| うち単独事業 | | 973,441 | 624,994 | 7.5 | 5.4 | 55.8 |
| 973,441 | | | | | | |
| 災害復旧事業費 | | 5,061 | 1,182 | 0.0 | 0.0 | 328.2 |
| 5,061 | | | | | | |
| 歳出計 | | 13,021,422 | 11,536,809 | 100.0 | 100.0 | 12.9 |
| 13,021,422 | | | | | | |

【税金】 (千円、%)

| 税目 | 調定額 | 収入額 | 構成比 | 徴収率 |
|-------|-----------|-----------|-------|-------|
| 市町民税 | 610,118 | 597,066 | 40.9 | 97.9 |
| 個人 | 517,256 | 505,164 | 34.6 | 97.7 |
| 法人 | 92,862 | 91,902 | 6.3 | 99.0 |
| 固定資産税 | 725,366 | 685,967 | 47.0 | 94.6 |
| 土地 | 182,900 | 172,947 | 11.9 | 94.6 |
| 家屋 | 372,752 | 352,467 | 24.2 | 94.6 |
| 償却資産 | 168,683 | 159,522 | 10.9 | 94.6 |
| 交付金 | 1,031 | 1,031 | 0.1 | 100.0 |
| その他諸税 | 179,205 | 175,149 | 12.0 | 97.7 |
| 計 | 1,514,689 | 1,458,182 | 100.0 | 96.3 |

【公営企業】 (千円)

| 公営企業事業名 | 法適非適 | 決算規模 | 純損益又は実質収支 |
|----------|------|---------|-----------|
| 病院事業 | 法適 | 251,020 | 0 |
| 介護サービス事業 | 法適 | 484,300 | ▲3,675 |
| | | | |
| | | | |
| | | | |
| | | | |
| | | | |
| | | | |
| | | | |
| | | | |

【計画、施策等】

| 基本構想の策定状況 | |
|-------------|------------------|
| 名称 | - |
| 区分 | 計画期間 |
| 基本構想 | - |
| 基本計画 | - |
| 実施計画 | - |
| 総合戦略の策定状況 | |
| 名称 | 小豆島町の人口ビジョンと総合戦略 |
| 計画期間 | R7～R11 |
| 財政運営計画の策定状況 | |
| 名称 | 小豆島町中期財政計画 |
| 計画期間 | R4～R8 |

【今後の主要事業】

| 事業名 | 年度 |
|----------------------|------|
| (ハード事業) | |
| 中山間地域総合整備事業 | H29～ |
| 更新住宅整備事業 | R3～ |
| 統合小学校整備事業 | R5～ |
| 小豆島ふるさと村再整備事業 | R3～ |
| 池田港再整備事業 | R7～ |
| (ソフト事業) | |
| 公共交通利用促進事業 | H22～ |
| 移住・定住促進事業 | H19～ |
| 日本遺産推進事業 | R元～ |
| オーリーブトップワンプロジェクト推進事業 | H23～ |
| 中山地区棚田活性化事業 | H24～ |
| 持続可能な観光推進事業 | R3～ |
| 池田港再整備事業 | R7～ |

【今後の課題】

| 事業内容 |
|-----------------------------|
| 幼・保施設の再編事業、社会教育施設・体育施設の再編事業 |

【外郭団体の状況(出資割合25%以上)】 (千円、%)

| 法人名 | 出資額及び割合 | 主要事業 |
|----------------|--------------|-----------------------|
| (一財)小豆島ふるさと村 | 39,400 100.0 | 小豆島ふるさと村の管理、運営 |
| (一財)小豆島オーリーブ公園 | 10,000 100.0 | 小豆島オーリーブ公園等の管理、運営 |
| (一財)岬の分教場保存会 | 7,000 70.0 | 岬の分教場及び二十四の瞳映画村の管理、運営 |
| 小豆島オーリーブバス(株) | 11,000 26.2 | 路線バスの運行 |
| | | |
| | | |
| | | |
| | | |
| | | |
| | | |

【財産区の状況】 (km²)

| 財産区名 | 面積合計 |
|-------|------|
| 苗羽 草壁 | 2.69 |
| 西村 | |
| 福田 | |
| 安田 | |

【一部事務組合の加入状況】

| 一部事務組合名 |
|--|
| 伝法川防災溜池事業組合、香川県市町総合事務組合、小豆地区広域行政事務組合、小豆島中央病院企業団、香川県広域水道企業団 |

行政機構

■ 小豆島町行政機構図 ()は各課直通電話 市外局番は0879

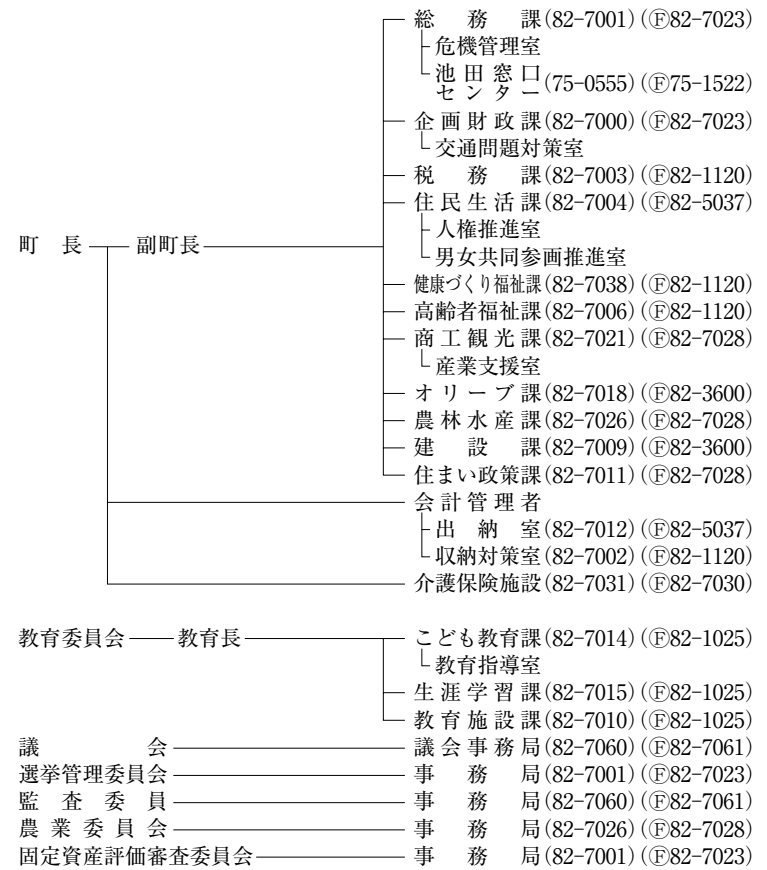

| | | | | | |
|-----|---|------|---|--------------|---|
| 支所数 | 1 | 出張所数 | 4 | その他窓口業務等取扱所数 | 0 |
|-----|---|------|---|--------------|---|

若者が帰ってくるふるさとを創る

ミキチヨウ
三木町



| | |
|-------|----------|
| 市町コード | 373419 |
| 市町制施行 | S29.10.1 |
| 市町村類型 | V-2 |
| 町花 | シャクヤク |
| 町木 | クロガネモチ |

| | | | |
|------------------|-------------------------------|-----------|-------------------------------|
| 所在地 | ※〒761-0692 木田郡三木町大字氷上310番地 | 姉妹都市・友好都市 | <姉妹都市>北海道 七飯町、 カナダ デイズベリー町 |
| TEL | 087-891-3300 (代表) | FAX | 087-898-1994 (総務課) |
| URL | https://www.town.miki.lg.jp/ | E-mail | somu@town.miki.lg.jp |
| 主な地域開発 区域指定状況 | 辺地① 拠点都市 農産 | | |

【役職】

| | | |
|---|---|--|
| 町長 | 副町長 | 議長 |
| イトウ ヨシハル 伊藤 良春 (S28.4.29生) 任期:R8.10.22 2回 | タカハシ リョウ 高西 功 (S35.10.16生) 任期:R9.3.31 2回 | イチハラ ノブオ 市原 信夫 (S22.9.7生) 任期:R9.4.29 2回 |
| 昭和52年早稲田大学商学部卒。同年4月から百十四銀行に勤務後、昭和54年4月から平成26年3月まで香川県教職員。同年4月香川県総務学事課参事。平成30年10月三木町長に就任。 | | |
| 副議長 | | |
| 鎌倉 大祐 カマクラ ダイスケ 任期:R9.4.29 1回 | | |
| 教育長 | | |
| 間嶋 浩 マシマ ヒロシ 任期:R10.10.10 1回 | | |

【議会】

| | |
|---------------|----------------------|
| 条例定数 | 16 |
| 現議員数 | 15 |
| 任期満了日 | R9.4.29 |
| 常任委員会 | 特別委員会 |
| 総務建設、 教育民生 | 学校施設等 整備、議会 改革 |

【会派構成】

| | |
|----|----|
| 会派 | 構成 |
| | |

【面積】 (km²、%)

| | | | | | | | |
|-------|-------|------|------|-------|------|---|------|
| 総面積 | 田 | 畑 | 宅 | 地 | 山 | 林 | 宅地化率 |
| 75.78 | 13.22 | 2.06 | 5.47 | 27.55 | 10.6 | | |

【有権者数】 (人)

| | | |
|--------|--------|--------|
| 男 | 女 | 計 |
| 10,765 | 11,750 | 22,515 |

【人口】 (人、%、世帯)

| | | | | | |
|--------|--------|-------|--------|-------|--------|
| 区分 | 人口 | 15歳未満 | 15~64歳 | 65歳以上 | 世帯数 |
| H22国調 | 28,464 | 13.5 | 62.2 | 24.3 | 10,639 |
| H27国調 | 27,684 | 12.8 | 58.2 | 29.0 | 10,667 |
| R2国調 | 26,878 | 12.8 | 55.6 | 31.5 | 10,889 |
| R7.1住基 | 26,877 | 12.0 | 54.9 | 33.1 | 12,099 |

【産業】 (人、%)

| | | |
|-----|-------|------|
| 区分 | 就業人口 | 構成比 |
| 第1次 | 824 | 6.6 |
| 第2次 | 2,899 | 23.1 |
| 第3次 | 8,799 | 70.3 |

【人口動態】 (人/km²、%)

| | | | | |
|-------|-------|-------|------|---------|
| 区分 | 人口密度 | 人口増減率 | 高齢化率 | 昼夜間人口比率 |
| H22国調 | 375.6 | ▲1.1 | 24.3 | 87.9 |
| H27国調 | 365.3 | ▲2.7 | 29.0 | 89.7 |
| R2国調 | 354.7 | ▲2.9 | 31.5 | 91.2 |

【公共施設数】 (箇所)

| | | | | |
|--------|---|----------|----|---|
| 幼稚園 | 4 | 医療 | 病院 | 0 |
| 認定こども園 | 0 | 診療所 | | 0 |
| 小学校 | 4 | 保育所 | | 3 |
| 中学校 | 1 | 児童館 | | 1 |
| 高等学校 | 0 | 介護老人保健施設 | | 0 |
| 公民館 | 4 | 養老ホーム | | 0 |
| 図書館 | 0 | 特別養老ホーム | | 0 |
| 文化体育館 | 2 | 軽費老人ホーム | | 0 |

【職員数】 (人)

| | | | | |
|--------|-----|------|----|-----|
| 区分 | 職員数 | の普 | 区分 | 職員数 |
| 普通会計 | 193 | 一般行政 | | 147 |
| 公営企業会計 | 21 | 消防 | | 0 |
| 計 | 214 | 教育 | | 46 |

【公共施設整備状況】 (人、m)

| | | |
|------|-------|---------|
| 道路 | 実延長 | 222,825 |
| ごみ処理 | 人口 | 26,807 |
| し尿処理 | 人口 | 2,448 |
| 上水 | 給水人口 | - |
| 下水 | 区域内人口 | 8,414 |

【平均給料】 (円) 【ラスパイレ指数】

| | | | |
|-------|---------|-----------|------|
| 一般行政職 | 316,700 | 一般行政職(指数) | 96.2 |
|-------|---------|-----------|------|

【財政指標等】

| | | | |
|---------------|---|-----------|-----------|
| 区 | 分 | R6決算 | R5決算 |
| 標準財政規模 | | 6,582,035 | 6,368,575 |
| 財政力指数(3年平均) | | 0.53 | 0.53 |
| 健全化計画比率 | | 8.41 | 9.19 |
| 連結実質収支比率 | | 10.89 | 12.88 |
| 実質公債費比率(3年平均) | | 7.2 | 6.4 |
| 将来負担比率 | | 11.7 | - |
| 経常収支比率 | | 91.4 | 88.5 |
| 基礎的財政収支 | | ▲274,906 | 804,945 |
| 積立基金現在高 | | 1,641,605 | 2,026,392 |
| 減債基金 | | 661,074 | 661,063 |
| 特定目的基金 | | 2,426,183 | 2,693,258 |
| 計 | | 4,728,862 | 5,380,713 |
| 基金積立額 | | 1,321,609 | 1,674,680 |
| 基金取崩額 | | 1,973,460 | 1,882,493 |
| 地方債現在高 | | 8,376,573 | 7,483,818 |

【決算収支】

| | | | |
|---------|---|------------|------------|
| 区 | 分 | R6決算 | R5決算 |
| 歳入総額 | | 15,095,663 | 13,132,121 |
| 歳出総額 | | 14,497,013 | 12,531,774 |
| 形式収支 | | 598,650 | 600,347 |
| 実質収支 | | 553,605 | 585,905 |
| 単年度収支 | | ▲32,300 | 78,068 |
| 実質単年度収支 | | ▲417,087 | ▲138,812 |

【将来負担】

| | | |
|---------------|---|------------|
| 項 | 目 | 金額 |
| 地方債現在高(一般会計等) | | 8,376,573 |
| 公営企業債等繰入見込額 | | 4,286,585 |
| 組合負担等見込額 | | 215,943 |
| 退職手当負担見込額 | | 932,400 |
| その他 | | 66,798 |
| 将来負担額計 | | 13,878,299 |
| 充当可能財源等計 | | 13,170,339 |

【歳入歳出】

| | | | | | | |
|-------------|---|------------|------------|-------|-------|--------|
| 区 | 分 | R6決算 | R5決算 | R6構成比 | R5構成比 | 増減率 |
| 地方税 | | 2,780,106 | 2,853,495 | 18.4 | 21.7 | ▲2.6 |
| 地方譲与税 | | 89,200 | 87,864 | 0.6 | 0.7 | 1.5 |
| 各種交付金 | | 848,226 | 781,391 | 5.6 | 6.0 | 8.6 |
| 地方特例交付金等 | | 149,339 | 35,344 | 1.0 | 0.3 | 322.5 |
| 地方交付税 | | 2,976,424 | 2,795,867 | 19.7 | 21.3 | 6.5 |
| 交通安全対策特別交付金 | | 2,185 | 2,392 | 0.0 | 0.0 | ▲8.7 |
| 国庫支出金 | | 2,010,853 | 1,779,984 | 13.3 | 13.6 | 13.0 |
| 県支出金 | | 1,080,685 | 1,015,175 | 7.2 | 7.7 | 6.5 |
| 地方債 | | 1,665,900 | 632,100 | 11.0 | 4.8 | 163.6 |
| うち臨時財政対策債 | | 24,300 | 50,200 | 0.2 | 0.4 | ▲51.6 |
| その他 | | 3,492,745 | 3,148,509 | 23.1 | 24.0 | 10.9 |
| 歳入計 | | 15,095,663 | 13,132,121 | 100.0 | 100.0 | 15.0 |
| 人件費 | | 2,096,696 | 1,999,042 | 14.5 | 16.0 | 4.9 |
| うち職員給 | | 1,073,249 | 1,048,791 | 7.4 | 8.4 | 2.3 |
| 扶助費 | | 2,680,475 | 2,494,691 | 18.5 | 19.9 | 7.4 |
| 公債費 | | 792,344 | 836,698 | 5.5 | 6.7 | ▲5.3 |
| 物件費 | | 2,024,282 | 1,707,058 | 14.0 | 13.6 | 18.6 |
| 維持補修費 | | 57,081 | 52,563 | 0.4 | 0.4 | 8.6 |
| 補助費等 | | 1,508,772 | 1,267,501 | 10.4 | 10.1 | 19.0 |
| 積立金 | | 1,321,609 | 1,674,680 | 9.1 | 13.4 | ▲21.1 |
| 投資・出資金・貸付金 | | 57,248 | 56,168 | 0.4 | 0.4 | 1.9 |
| 繰出金 | | 1,225,228 | 1,563,560 | 8.5 | 12.5 | ▲21.6 |
| 普通建設事業費 | | 2,715,016 | 878,892 | 18.7 | 7.0 | 208.9 |
| うち補助事業 | | 672,496 | 90,535 | 4.6 | 0.7 | 642.8 |
| うち単独事業 | | 1,973,102 | 764,311 | 13.6 | 6.1 | 158.2 |
| 災害復旧事業費 | | 18,262 | 921 | 0.1 | 0.0 | 1882.8 |
| 歳出計 | | 14,497,013 | 12,531,774 | 100.0 | 100.0 | 15.7 |

| 【税収】 (千円、%) | | | | | 【公営企業】 (千円) | | | |
|-------------|-----------|-----------|-------|-------|---------------|----------|---------|---------------|
| 税目 | 調定額 | 収入額 | 構成比 | 徴収率 | 公営企業 事業名 | 法適 非適 | 決算規模 | 純損益又は 実質収支 |
| 市町民税 | 1,352,708 | 1,314,775 | 47.3 | 97.2 | 下水道事業 (公共) | 法適 | 754,281 | ▲ 10,129 |
| 個人 | 1,171,613 | 1,137,676 | 40.9 | 97.1 | 下水道事業 (特環) | 法適 | 15,423 | ▲ 1,563 |
| 法人 | 181,095 | 177,099 | 6.4 | 97.8 | 下水道事業 (農集) | 法適 | 129,011 | 11,471 |
| 固定資産税 | 1,267,382 | 1,220,529 | 43.9 | 96.3 | | | | |
| 土地 | 328,212 | 316,030 | 11.4 | 96.3 | | | | |
| 家屋 | 715,754 | 689,188 | 24.8 | 96.3 | | | | |
| 償却資産 | 218,387 | 210,282 | 7.6 | 96.3 | | | | |
| 交付金 | 5,029 | 5,029 | 0.2 | 100.0 | | | | |
| その他諸税 | 249,402 | 244,802 | 8.8 | 98.2 | | | | |
| 計 | 2,869,492 | 2,780,106 | 100.0 | 96.9 | | | | |

| 【計画、施策等】 | |
|-------------|------------|
| 基本構想の策定状況 | |
| 名称 | 三木町総合計画 |
| 区分 | 計画期間 |
| 基本構想 | R8～R12 |
| 基本計画 | R8～R12 |
| 実施計画 | R8～R12 |
| 総合戦略の策定状況 | |
| 名称 | 第3期三木町総合戦略 |
| 計画期間 | R8～R12 |
| 財政運営計画の策定状況 | |
| 名称 | 三木町財政計画 |
| 計画期間 | R7～R11 |

| 【今後の主要事業】 | |
|----------------|-----|
| 事業名 | 年度 |
| (ハード事業) | |
| 公共下水道事業 | ～R9 |
| 就学前施設再編整備事業 | R4～ |
| 白山文化センター施設整備事業 | R7～ |
| (ソフト事業) | |
| 子育て支援事業 | R3～ |
| 学校・教育関連事業 | R3～ |
| にぎわいづくり事業 | R3～ |
| まちづくり事業 | R3～ |

| 【今後の課題】 | |
|---|--|
| 事業内容 | |
| 健康寿命の延伸、地域経済の活性化、公共施設の長寿命化、行財政改革の推進、行政DXの推進 | |

| 【外郭団体の状況(出資割合25%以上)】 (千円、%) | | | |
|-----------------------------|--------------|-------------------------------------|--|
| 法人名 | 出資額及び割合 | 主要事業 | |
| (公財)三木町文化振興財団 | 10,000 100.0 | 芸術、文化事業運営、図書サービス、コンサートホール会議室等の賃貸、管理 | |
| (公財)三木町健康生きがい財団 | 10,000 100.0 | 健康・生きがい生涯学習に関する講座、会議室等の賃貸、管理 | |
| 三木町土地開発公社 | 5,000 100.0 | 公共用地等の取得、管理、処分 | |
| | | | |
| | | | |
| | | | |
| | | | |
| | | | |
| | | | |

| 【財産区の状況】 (km ²) | | 【一部事務組合の加入状況】 | |
|-----------------------------|------|--|--|
| 財産区名 | 面積合計 | 一部事務組合名 | |
| 下高岡 氷上 田中 神山 | 3.80 | 香川県市町総合事務組合、さぬき市・三木町山林組合、東かがわ市外一市一町組合、香川県東部清掃施設組合、三木・長尾葬斎組合、香川県広域水道企業団 | |

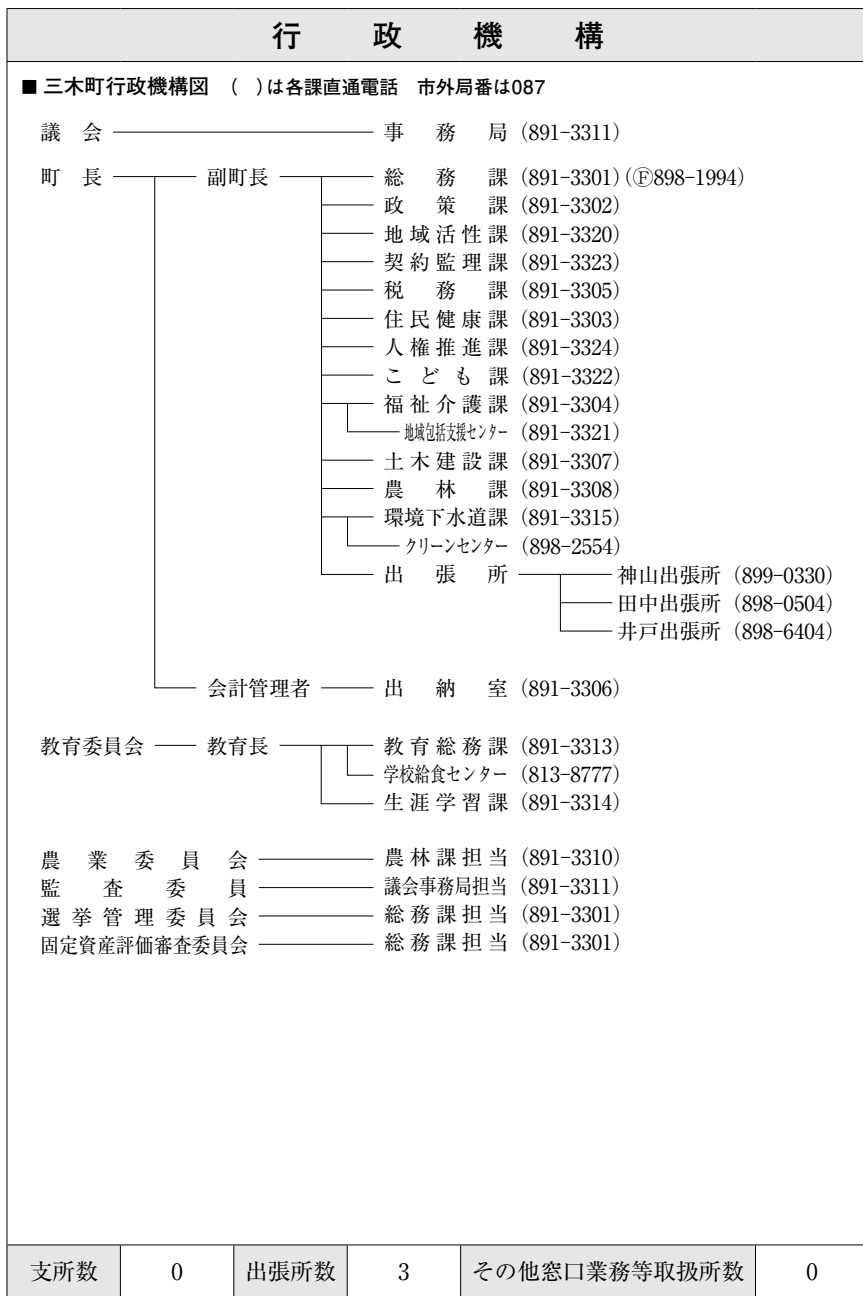

小さい島を大きく美しく実のなる島へ

ナオ シマ チョウ
直 島 町



| | |
|-------|---------|
| 市町コード | 373648 |
| 市町制施行 | S29.4.1 |
| 市町村類型 | I-1 |
| 町 花 | 島つつじ |
| 町 木 | 黒松 |

| | | | |
|------------------|----------------------------------|-----------|---------------------------|
| 所在地 | ※〒761-3110 香川郡直島町1122番地1 | 姉妹都市・友好都市 | <姉妹都市> カナダ ティミンズ市 |
| TEL | 087-892-2222 (総務課) | F A X | 087-892-3888 (総務課) |
| URL | https://www.town.naoshima.lg.jp/ | E-mail | somul@town.naoshima.lg.jp |
| 主な地域開発 区域指定状況 | 過疎 辺地② 拠点都市 離島 | | |

【役職】

| | | |
|--|---|---|
| 町 長 | 副 町 長 | 議 長 |
| 小林 眞一 (S25.12.2生) 任期:R8.5.17 2回 | 田中 正平 (S35.2.22生) 任期:R9.5.31 1回 | 井下 良雄 (S27.8.14生) 任期:R9.4.30 8回 |
| 昭和49年直島町役場に奉職。生活環境課長、建設経済課長、総務課長、町議会議員、町議会議長を経て、平成30年町長に初当選。 | | |
| 副 議 長 | | |
| ヤマガミ エイイチ 山上 英一 任期:R9.4.30 2回 | | |
| 教 育 長 | | |
| ツヤマ カツヨシ 津山 勝義 任期:R9.3.31 2回 | | |

【議会】

| | |
|---------------|---------|
| 条例定数 | 9 |
| 現議員数 | 9 |
| 任期満了日 | R9.4.30 |
| 常任委員会 | 特別委員会 |
| 総務文教、 経済民生 | 広報編集 |
| 会 派 構 成 | |

【面積】 (km²、%)

| | | | | | | | |
|-------|------|------|------|------|------|---|------|
| 総面積 | 田 | 畑 | 宅 | 地 | 山 | 林 | 宅地化率 |
| 14.21 | 0.11 | 0.27 | 1.13 | 6.14 | 13.6 | | |

【有権者数】 (人)

| | | |
|-------|-------|-------|
| 男 | 女 | 計 |
| 1,273 | 1,205 | 2,478 |

【人口】 (人、%、世帯)

| | | | | | |
|----------|-------|-------|--------|-------|-------|
| 区 分 | 人 口 | 15歳未満 | 15~64歳 | 65歳以上 | 世 帯 数 |
| H22国調 | 3,325 | 10.8 | 58.8 | 30.4 | 1,510 |
| H27国調 | 3,139 | 10.0 | 55.8 | 34.2 | 1,519 |
| R2国調 | 3,103 | 10.1 | 56.6 | 33.4 | 1,563 |
| R7.1.1住基 | 2,896 | 9.5 | 56.8 | 33.7 | 1,584 |

【産業】 (人、%)

| | | |
|-----|------|-------|
| 区 分 | 就業人口 | 構 成 比 |
| 第1次 | 82 | 5.3 |
| 第2次 | 599 | 38.7 |
| 第3次 | 867 | 56.0 |

【人口動態】 (人/km²、%)

| | | | | |
|-------|-------|-------|---------|---------|
| 区 分 | 人口密度 | 人口増減率 | 高 齢 化 率 | 昼夜間人口比率 |
| H22国調 | 233.7 | ▲6.0 | 30.4 | 109.9 |
| H27国調 | 220.7 | ▲5.6 | 34.2 | 114.9 |
| R2国調 | 218.2 | ▲1.1 | 33.4 | 115.1 |

【公共施設数】 (箇所)

| | | | | |
|---------|--------|---|-----------------|---|
| 教 育 文 化 | 幼稚園 | 0 | 医療 病 院 | 0 |
| | 認定こども園 | 1 | 療 養 所 | 1 |
| | 小学校 | 1 | 福 児 童 館 | 0 |
| | 中学校 | 1 | 外 養 老 人 保 護 施 設 | 0 |
| | 高等学校 | 0 | 養 老 人 ホ ー ム | 0 |
| | 公民館 | 1 | 特 別 養 老 人 ホ ー ム | 0 |
| | 図書館 | 0 | 社 軽 費 老 人 ホ ー ム | 0 |
| | 図書館 | 0 | | 0 |
| | 体育館 | 0 | | 0 |

【職員数】 (人)

| | | | | |
|--------|-------|---------|---------|-------|
| 区 分 | 職 員 数 | の 普 通 職 | 区 分 | 職 員 数 |
| 普通会計 | 74 | 内 通 職 | 一 般 行 政 | 63 |
| 公営企業会計 | 7 | 計 | 消 防 | 0 |
| 計 | 81 | 計 | 教 育 | 11 |

【公共施設整備状況】 (人、m)

| | | |
|---------|-------|--------|
| 道 路 | 実 延 長 | 37,203 |
| ご み 処 理 | 人 口 | 2,915 |
| し 尿 処 理 | 人 口 | 35 |
| 上 水 給 水 | 人 口 | 2,885 |
| 下 水 処 理 | 人 口 | 2,705 |

【平均給料】 (円) 【ラスパイレス指数】

| | | | |
|-----------|---------|-----------------|------|
| 一 般 行 政 職 | 327,000 | 一 般 行 政 職 (指 数) | 98.6 |
|-----------|---------|-----------------|------|

【財政指標等】 (千円、%) 【決算収支】 (千円)

| | | |
|---------------|-----------|-----------|
| 区 分 | R6決算 | R5決算 |
| 標準財政規模 | 2,152,190 | 2,089,679 |
| 財政力指数(3年平均) | 0.43 | 0.42 |
| 健全化計画比率 | 8.06 | 8.47 |
| 連結実質収支比率 | 89.71 | 99.68 |
| 実質公債費比率(3年平均) | 11.9 | 10.9 |
| 将来負担比率 | - | - |
| 経常収支比率 | 87.9 | 87.1 |
| 基礎的財政収支 | 728,749 | 676,107 |
| 積立基金現在高 | 635,600 | 764,300 |
| 減債基金 | 62,100 | 95,400 |
| 特定目的基金 | 341,900 | 570,200 |
| 計 | 1,039,600 | 1,429,900 |
| 基金積立額 | 300,700 | 505,200 |
| 基金取崩額 | 691,000 | 679,700 |
| 地方債現在高 | 1,814,011 | 2,195,977 |

| | | |
|---------|-----------|-----------|
| 区 分 | R6決算 | R5決算 |
| 歳入総額 | 3,991,694 | 3,873,185 |
| 歳出総額 | 3,651,131 | 3,654,965 |
| 形式収支 | 340,563 | 218,220 |
| 実質収支 | 206,867 | 200,457 |
| 単年度収支 | 6,410 | ▲4,240 |
| 実質単年度収支 | ▲122,290 | ▲11,840 |

【将来負担】 (千円)

| | |
|---------------|-----------|
| 項 目 | 金 額 |
| 地方債現在高(一般会計等) | 1,814,011 |
| 公営企業債等繰入見込額 | 1,121,484 |
| 組合負担等見込額 | 0 |
| 退職手当負担見込額 | 49,603 |
| その他 | 0 |
| 将来負担額計 | 2,985,098 |
| 充当可能財源等計 | 3,161,064 |

【歳入歳出】 (千円、%)

| | | | | | |
|---------------------|-----------|-----------|-------|-------|---------|
| 区 分 | R6決算 | R5決算 | R6構成比 | R5構成比 | 増 減 率 |
| 地 方 税 | 941,725 | 911,086 | 23.6 | 23.5 | 3.4 |
| 地 方 譲 与 税 | 11,556 | 11,046 | 0.3 | 0.3 | 4.6 |
| 各 種 交 付 金 | 123,208 | 111,929 | 3.1 | 2.9 | 10.1 |
| 地 方 特 例 交 付 金 等 | 14,673 | 1,066 | 0.4 | 0.0 | 1,276.5 |
| 地 方 交 付 税 | 1,309,073 | 1,281,282 | 32.8 | 33.1 | 2.2 |
| 交通安全対策特別交付金 | 0 | 0 | - | - | - |
| 国 庫 支 出 金 | 118,457 | 184,950 | 3.0 | 4.8 | ▲36.0 |
| 県 支 出 金 | 106,061 | 136,031 | 2.7 | 3.5 | ▲22.0 |
| 地 方 債 | 89,000 | 20,700 | 2.2 | 0.5 | 330.0 |
| うち臨時財政対策債 | 6,000 | 13,000 | 0.2 | 0.3 | ▲53.8 |
| そ の 他 | 1,277,941 | 1,215,095 | 32.0 | 31.4 | 5.2 |
| 歳 入 計 | 3,991,694 | 3,873,185 | 100.0 | 100.0 | 3.1 |
| 人 件 費 | 764,875 | 715,303 | 20.9 | 19.6 | 6.9 |
| う ち 職 員 給 助 費 | 475,839 | 444,790 | 13.0 | 12.2 | 7.0 |
| 扶 助 費 | 168,146 | 179,340 | 4.6 | 4.9 | ▲6.2 |
| 公 債 費 | 477,186 | 478,587 | 13.1 | 13.1 | ▲0.3 |
| 物 件 費 | 834,387 | 744,928 | 22.9 | 20.4 | 12.0 |
| 維 持 補 修 費 | 7,043 | 5,988 | 0.2 | 0.2 | 17.6 |
| 補 助 費 等 | 385,355 | 245,548 | 10.6 | 6.7 | 56.9 |
| 積 立 金 | 300,700 | 505,200 | 8.2 | 13.8 | ▲40.5 |
| 投 資 ・ 出 資 金 ・ 貸 付 金 | 0 | 0 | - | - | - |
| 繰 上 出 金 | 169,357 | 326,520 | 4.6 | 8.9 | ▲48.1 |
| 普 通 建 設 事 業 費 | 544,082 | 453,551 | 14.9 | 12.4 | 20.0 |
| う ち 補 助 事 業 | 1,018 | 100,681 | 0.0 | 2.8 | ▲99.0 |
| う ち 単 独 事 業 | 504,147 | 341,206 | 13.8 | 9.3 | 47.8 |
| 災 害 復 旧 事 業 費 | 0 | 0 | - | - | - |
| 歳 出 計 | 3,651,131 | 3,654,965 | 100.0 | 100.0 | ▲0.1 |

【税収】 (千円、%)

| 税目 | 調定額 | 収入額 | 構成比 | 徴収率 |
|-------|---------|---------|-------|-------|
| 市町民税 | 229,013 | 225,631 | 24.0 | 98.5 |
| 個人 | 187,544 | 184,162 | 19.6 | 98.2 |
| 法人 | 41,469 | 41,469 | 4.4 | 100.0 |
| 固定資産税 | 682,122 | 681,641 | 72.4 | 99.9 |
| 土地 | 82,998 | 82,850 | 8.8 | 99.8 |
| 家屋 | 141,307 | 140,974 | 15.0 | 99.8 |
| 償却資産 | 456,605 | 456,605 | 48.5 | 100.0 |
| 交付金 | 1,212 | 1,212 | 0.1 | 100.0 |
| その他諸税 | 34,513 | 34,453 | 3.7 | 99.8 |
| 計 | 945,648 | 941,725 | 100.0 | 99.6 |

【公営企業】 (千円)

| 公営企業事業名 | 法適非適 | 決算規模 | 純損益又は実質収支 |
|--------------|------|---------|-----------|
| 簡易水道事業 | 法適 | 616,989 | 45,471 |
| 下水道事業(特環) | 法適 | 274,822 | 53,751 |
| 宅地造成事業(住宅用地) | 非適 | 20,406 | 0 |
| | | | |
| | | | |
| | | | |
| | | | |
| | | | |

【計画、施策等】

| 基本構想の策定状況 | |
|-------------|---------------------------|
| 名称 | 第5次直島町総合計画 |
| 区分 | 計画期間 |
| 基本構想 | R7～R16 |
| 基本計画 | (前期)R7～R11 (後期)R12～R16 |
| 実施計画 | 5ヵ年計画で毎年度見直し |
| 総合戦略の策定状況 | |
| 名称 | - |
| 計画期間 | - |
| 財政運営計画の策定状況 | |
| 名称 | - |
| 計画期間 | - |

【今後の主要事業】

| 事業名 | 年度 |
|-----------------|-----|
| (ハード事業) | |
| 公共施設長寿命化事業 | R3～ |
| 消防屯所更新事業 | R6～ |
| 商業・観光交流複合施設整備事業 | R7～ |
| (ソフト事業) | |
| 子育て支援事業 | R2～ |
| 地域のデジタル化 | R4～ |
| まちづくり協議会事業 | R7～ |

【今後の課題】

| 事業内容 |
|---|
| 救急患者搬送業務の維持・継続、人口減少、少子・高齢化対策、移住・定住対策、雇用対策 |

【外郭団体の状況(出資割合25%以上)】

| 法人名 | 出資額及び割合 | 主要事業 |
|-----|---------|------|
| | | |
| | | |
| | | |
| | | |
| | | |
| | | |
| | | |
| | | |
| | | |
| | | |

【財産区の状況】

| 財産区名 | 面積合計 (km ²) |
|------|-------------------------|
| | |
| | |
| | |
| | |
| | |
| | |
| | |
| | |
| | |
| | |

【一部事務組合の加入状況】

| 一部事務組合名 |
|-------------|
| 香川県市町総合事務組合 |

行政機構

■ 直島町行政機構図 ()は各課直通電話 市外局番は087

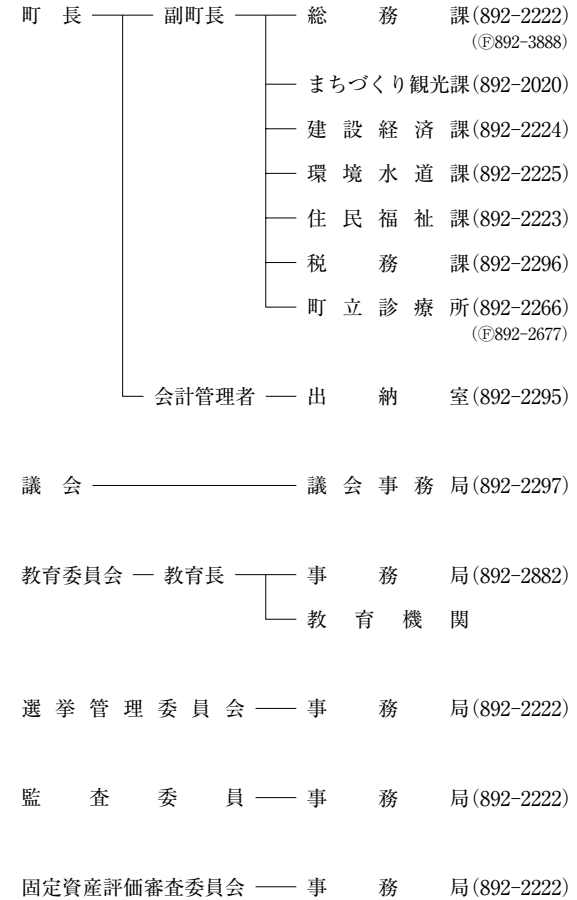

| | | | | | |
|-----|---|------|---|--------------|---|
| 支所数 | 0 | 出張所数 | 0 | その他窓口業務等取扱所数 | 0 |
|-----|---|------|---|--------------|---|

人生120年 賑わいと思いやりが紡ぐ 日本で一番住みやすい町 うたづ

ウ タ ツ チョウ
宇多津町



| | |
|-------|---------|
| 市町コード | 373869 |
| 市町制施行 | M31.2.1 |
| 市町村類型 | IV-2 |
| 町 | 花 さつき |
| 町 | 木 さくら |

| | | | |
|------------------|-------------------------------|-----------|----------------------------|
| 所在地 | ※〒769-0292 綾歌郡宇多津町1881番地 | 姉妹都市・友好都市 | |
| TEL | 0877-49-0511 (総務課) | FAX | 0877-49-0662 (総務課) |
| URL | https://www.town.utazu.lg.jp/ | E-mail | soumu@town.utazu.kagawa.jp |
| 主な地域開発 区域指定状況 | 拠点都市 | | |

【役職】

| | | |
|--|--|--|
| 町長 タニカワ トシヒロ 谷川 俊博 (S32. 3. 29生) 任期:R8.10.19 4回 | 副町長 タカセ マコト 高瀬 誠 (S34. 7. 20生) 任期:R10.3.31 1回 | 議長 ミヤモト タカシ 宮本 隆 (S35. 4. 6生) 任期:R9. 4. 29 5回 |
| 平成11年宇多津町議会議員に初当選し以来連続3期当選。平成16年から平成18年まで宇多津町議会議長。平成22年10月宇多津町長に初当選。 | | |
| 副議長 ミズモト フミコ 水本 富美子 任期:R9. 4. 29 2回 | | |
| 教育長 ナカタニ キヨシ 中谷 清 任期:R10.10.11 2回 | | |

【議会】

| | |
|---------------|---------|
| 条例定数 | 10 |
| 現議員数 | 10 |
| 任期満了日 | R9.4.29 |
| 常任委員会 | 特別委員会 |
| 総務建設、 教育民生 | |

【会派構成】

| | |
|----|----|
| 会派 | 構成 |
| | |

【面積】 (km², %)

| | |
|------|------|
| 総面積 | 8.10 |
| 田 | 0.73 |
| 畑 | 0.29 |
| 宅地 | 2.95 |
| 山地 | 0.70 |
| 林地 | 0.70 |
| 宅地化率 | 58.9 |

【有権者数】 (人)

| | |
|---|--------|
| 男 | 7,032 |
| 女 | 7,553 |
| 計 | 14,585 |

【人口】 (人, %, 世帯)

| | | | | | |
|----------|--------|-------|--------|-------|-------|
| 区分 | 人口 | 15歳未満 | 15~64歳 | 65歳以上 | 世帯数 |
| H22国調 | 18,434 | 17.4 | 65.5 | 17.1 | 8,050 |
| H27国調 | 18,952 | 16.4 | 64.2 | 19.4 | 8,465 |
| R2国調 | 18,699 | 14.2 | 64.2 | 21.6 | 8,734 |
| R7.1.1住基 | 18,305 | 13.1 | 64.8 | 22.1 | 9,148 |

【産業】 (人, %)

| | | |
|-----|-------|------|
| 区分 | 就業人口 | 構成比 |
| 第1次 | 94 | 1.1 |
| 第2次 | 2,724 | 31.2 |
| 第3次 | 5,922 | 67.7 |

【人口動態】 (人/km², %)

| | | | | |
|-------|---------|-------|------|---------|
| 区分 | 人口密度 | 人口増減率 | 高齢化率 | 昼夜間人口比率 |
| H22国調 | 2,284.3 | 5.6 | 17.1 | 104.1 |
| H27国調 | 2,339.8 | 2.8 | 19.4 | 98.6 |
| R2国調 | 2,308.5 | ▲1.3 | 21.6 | 95.6 |

【職員数】 (人)

| | | | | |
|--------|-----|---------------------|------|-----|
| 区分 | 職員数 | の普 内通 訳会 計 | 区分 | 職員数 |
| 普通会計 | 114 | | 一般行政 | 99 |
| 公営企業会計 | 11 | | 消防 | 0 |
| 計 | 125 | | 教育 | 15 |

【平均給料】 (円) 【ラスパイレズ指数】

| | | | |
|-------|---------|-----------|------|
| 一般行政職 | 318,200 | 一般行政職(指数) | 96.2 |
|-------|---------|-----------|------|

【財政指標等】 (千円, %) 【決算収支】 (千円)

| | | | | | | | |
|---------------|---|-----------|-----------|---------|---|-----------|-----------|
| 区 | 分 | R6決算 | R5決算 | 区 | 分 | R6決算 | R5決算 |
| 標準財政規模 | | 4,581,234 | 4,411,309 | 歳入総額 | | 8,012,017 | 7,735,402 |
| 財政力指数(3年平均) | | 0.78 | 0.80 | 歳出総額 | | 7,356,624 | 7,219,488 |
| 健全化判断比率 | | 13.15 | 11.54 | 形式収支 | | 655,393 | 515,914 |
| 連結実質収支比率 | | 19.66 | 17.19 | 実質収支 | | 602,496 | 509,438 |
| 実質公債費比率(3年平均) | | 5.9 | 5.7 | 単年度収支 | | 93,058 | 27,350 |
| 将来負担比率 | | - | - | 実質単年度収支 | | 363,257 | 132,483 |
| 経常収支比率 | | 86.1 | 88.0 | | | | |
| 基礎的財政収支 | | 1,035,165 | 793,569 | | | | |
| 積立基金現在高 | | 2,380,389 | 2,110,190 | | | | |
| 減債基金 | | 112,079 | 82,402 | | | | |
| 特定目的基金 | | 554,803 | 557,786 | | | | |
| 計 | | 3,047,271 | 2,750,378 | | | | |
| 基金積立額 | | 351,792 | 322,146 | | | | |
| 基金取崩額 | | 54,899 | 192,343 | | | | |
| 地方債現在高 | | 4,894,476 | 5,257,570 | | | | |

【歳入歳出】 (千円, %)

| | | | | | | |
|-------------|---|-----------|-----------|-------|-------|-------|
| 区 | 分 | R6決算 | R5決算 | R6構成比 | R5構成比 | 増減率 |
| 地方税 | | 2,947,367 | 2,993,308 | 36.8 | 38.7 | ▲1.5 |
| 地方譲与税 | | 50,903 | 50,694 | 0.6 | 0.7 | 0.4 |
| 各種交付金 | | 653,223 | 596,463 | 8.2 | 7.7 | 9.5 |
| 地方特例交付金等 | | 102,632 | 16,060 | 1.3 | 0.2 | 539.1 |
| 地方交付税 | | 1,104,838 | 923,547 | 13.8 | 11.9 | 19.6 |
| 交通安全対策特別交付金 | | 2,579 | 2,805 | 0.0 | 0.0 | ▲8.1 |
| 国庫支出金 | | 1,353,996 | 1,158,380 | 16.9 | 15.0 | 16.9 |
| 県支出金 | | 665,857 | 624,864 | 8.3 | 8.1 | 6.6 |
| 地方債 | | 145,500 | 269,900 | 1.8 | 3.5 | ▲46.1 |
| うち臨時財政対策債 | | 25,000 | 50,000 | 0.3 | 0.6 | ▲50.0 |
| その他 | | 985,122 | 1,099,381 | 12.3 | 14.2 | ▲10.4 |
| 歳入計 | | 8,012,017 | 7,735,402 | 100.0 | 100.0 | 3.6 |
| 人件費 | | 1,254,055 | 1,205,614 | 17.0 | 16.7 | 4.0 |
| うち職員給 | | 691,268 | 677,423 | 9.4 | 9.4 | 2.0 |
| 扶助費 | | 2,025,529 | 1,939,958 | 27.5 | 26.9 | 4.4 |
| 公債費 | | 525,272 | 547,555 | 7.1 | 7.6 | ▲4.1 |
| 物件費 | | 1,273,164 | 1,164,177 | 17.3 | 16.1 | 9.4 |
| 維持補修費 | | 162,190 | 126,524 | 2.2 | 1.8 | 28.2 |
| 補助費等 | | 799,418 | 734,056 | 10.9 | 10.2 | 8.9 |
| 積立金 | | 351,792 | 322,146 | 4.8 | 4.5 | 9.2 |
| 投資・出資金・貸付金 | | 25,000 | 0 | 0.3 | - | 皆増 |
| 繰出金 | | 536,894 | 738,121 | 7.3 | 10.2 | ▲27.3 |
| 普通建設事業費 | | 403,310 | 441,337 | 5.5 | 6.1 | ▲8.6 |
| うち補助事業 | | 13,906 | 34,501 | 0.2 | 0.5 | ▲59.7 |
| うち単独事業 | | 388,743 | 399,043 | 5.3 | 5.5 | ▲2.6 |
| 災害復旧事業費 | | 0 | 0 | - | - | - |
| 歳出計 | | 7,356,624 | 7,219,488 | 100.0 | 100.0 | 1.9 |

【税収】 (千円、%)

| 税目 | 調定額 | 収入額 | 構成比 | 徴収率 |
|-------|-----------|-----------|-------|-------|
| 市町民税 | 1,337,575 | 1,299,106 | 44.1 | 97.1 |
| 個人 | 1,071,444 | 1,039,684 | 35.3 | 97.0 |
| 法人 | 266,131 | 259,422 | 8.8 | 97.5 |
| 固定資産税 | 1,465,283 | 1,417,526 | 48.1 | 96.7 |
| 土地 | 420,209 | 406,392 | 13.8 | 96.7 |
| 家屋 | 787,317 | 761,427 | 25.8 | 96.7 |
| 償却資産 | 244,792 | 236,742 | 8.0 | 96.7 |
| 交付金 | 12,965 | 12,965 | 0.4 | 100.0 |
| その他諸税 | 235,636 | 230,735 | 7.8 | 97.9 |
| 計 | 3,038,494 | 2,947,367 | 100.0 | 97.0 |

【公営企業】 (千円)

| 公営企業事業名 | 法適非適 | 決算規模 | 純損益又は実質収支 |
|-----------|------|---------|-----------|
| 下水道事業(公共) | 法適 | 540,138 | 29,186 |
| | | | |
| | | | |
| | | | |
| | | | |
| | | | |
| | | | |
| | | | |
| | | | |
| | | | |

【計画、施策等】

| 基本構想の策定状況 | |
|-------------|------------------------|
| 名称 | 第2次宇多津町総合計画 |
| 区分 | 計画期間 |
| 基本構想 | R6～R15 |
| 基本計画 | R6～R10 |
| 実施計画 | - |
| 総合戦略の策定状況 | |
| 名称 | 第3期宇多津町まち・ひと・しごと創生総合戦略 |
| 計画期間 | R8～R10 |
| 財政運営計画の策定状況 | |
| 名称 | 宇多津町中期財政計画 |
| 計画期間 | R8～R12 |

【今後の主要事業】

| 事業名 | 年度 |
|--------------|-------|
| (ハード事業) | |
| 宇多津北小学校改修事業 | R5～R8 |
| ユーブラザウたづ改修事業 | R4～ |
| 小中学校校内空調更新事業 | R9～ |
| (ソフト事業) | |
| 子育て支援事業 | |
| 健康増進事業 | |
| 地域活性化事業 | |

【今後の課題】

| 事業内容 |
|---------------------------|
| ゼロカーボンの推進、デジタル化の推進、人口減少対策 |

【外郭団体の状況(出資割合25%以上)】 (千円、%)

| 法人名 | 出資額及び割合 | 主要事業 |
|--------------|--------------|-----------------------|
| (一財)宇多津町振興財団 | 10,000 100.0 | ユーブラザウたづ及びびうたづ海ホテルの管理 |
| | | |
| | | |
| | | |
| | | |
| | | |
| | | |
| | | |
| | | |

【財産区の状況】 (km²)

| 財産区名 | 面積合計 |
|------|------|
| | |
| | |
| | |
| | |
| | |
| | |
| | |
| | |
| | |

【一部事務組合の加入状況】

| 一部事務組合名 |
|---|
| 香川縣市町総合事務組合、香川県中部ボートレース事業組合、坂出、宇多津広域行政事務組合、香川県広域水道企業団 |

行政機構

■ 宇多津町行政機構図 ()は各課直通電話 市外局番は0877

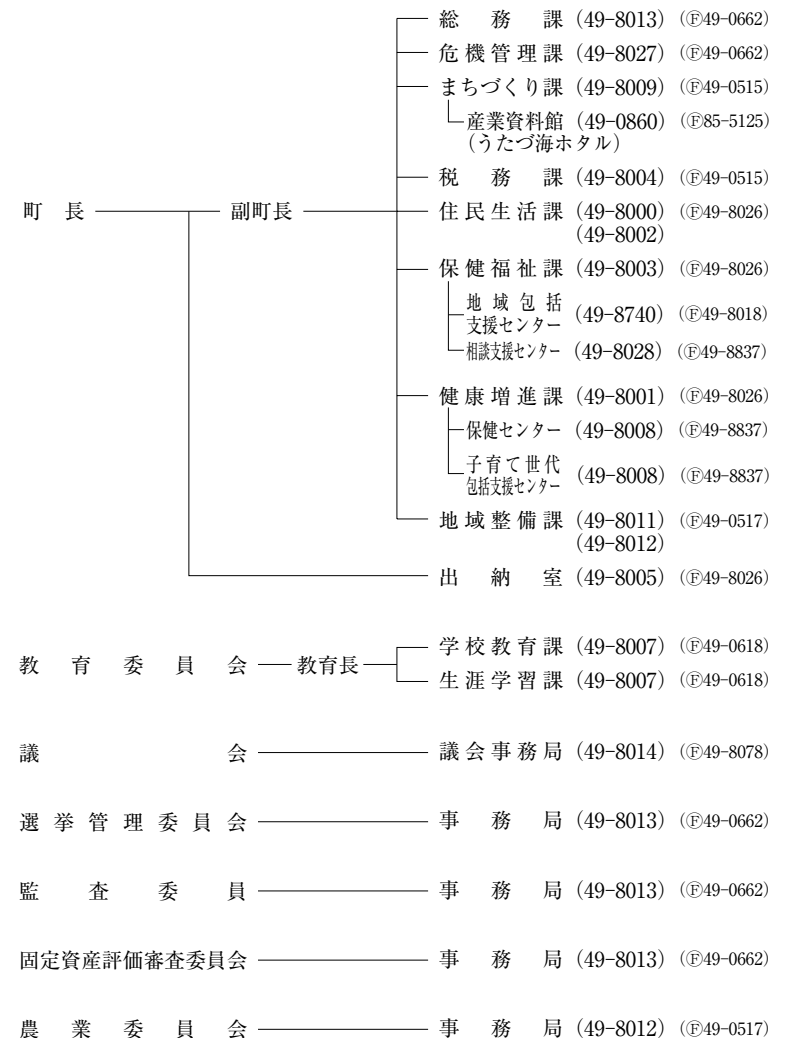

| | | | | | |
|-----|---|------|---|--------------|---|
| 支所数 | 0 | 出張所数 | 0 | その他窓口業務等取扱所数 | 0 |
|-----|---|------|---|--------------|---|

いいひと いいまち いい笑顔 ~住まいる あやがわ~

アヤ ガワ チョウ





綾川町



| | |
|-------|----------|
| 市町コード | 373877 |
| 市町制施行 | H18.3.21 |
| 市町村類型 | V-2 |
| 町花 | 水仙 |
| 町木 | 梅 |

| | | | |
|------------------|---|-----------|--|
| 所在地 | ※〒761-2392 綾歌郡綾川町滝宮299番地 | 姉妹都市・友好都市 | <姉妹都市>北海道 秩父別町 <友好都市>中国 新築市、愛知県 岡崎市 |
| TEL | 087-876-1906 (総務課) | FAX | 087-876-1948 (総務課) |
| URL | https://www.town.ayagawa.lg.jp/ E-mail ayagawa@town.ayagawa.lg.jp | | |
| 主な地域開発 区域指定状況 | 過疎 辺地① 拠点都市 山振 農産 特定農山村 | | |

【役職】

| 町長 | 副町長 | 議長 |
|--|---|---|
|  前田 武俊 (S27.10.25生) 任期:R8.4.22 2回 |  谷岡 学 (S33.12.3生) 任期:R8.6.30 2回 |  河野 雅廣 (S26.11.15生) 任期:R8.4.22 5回 |
| 昭和49年綾南町役場に奉職。保健福祉課長、綾川町経済課長、総務課参事兼総務課長、副町長を経て、平成30年町長に初当選。 | | |
| 副議長 | | |
|  大野 直樹 (S26.11.15生) 任期:R8.4.22 3回 | | |
| 教育長 | | |
|  香川 雅之 (S26.11.15生) 任期:R10.5.11 1回 | | |

【議会】

| | |
|-------------|--------------|
| 条例定数 | 16 |
| 現議員数 | 16 |
| 任期満了日 | R8.4.22 |
| 常任委員会 | 特別委員会 |
| 総務、建設、経済、厚生 | 議会広報、編集、決算審査 |
| 会派構成 | |
| / | |

【面積】

| (km ² 、%) | | | | | |
|----------------------|-------|------|------|-------|------|
| 総面積 | 田 | 畑 | 宅地 | 山林 | 宅地化率 |
| 109.75 | 19.55 | 2.89 | 6.95 | 34.16 | 10.0 |

【有権者数】

| (人) | | |
|-------|-------|--------|
| 男 | 女 | 計 |
| 9,269 | 9,921 | 19,190 |

【人口】

| (人、%、世帯) | | | | | |
|----------|--------|-------|--------|-------|--------|
| 区分 | 人口 | 15歳未満 | 15~64歳 | 65歳以上 | 世帯数 |
| H22国調 | 24,625 | 12.4 | 59.1 | 28.5 | 8,409 |
| H27国調 | 23,610 | 11.8 | 55.1 | 33.1 | 8,548 |
| R2国調 | 22,693 | 11.6 | 52.3 | 36.1 | 8,858 |
| R7.1住基 | 22,906 | 10.9 | 52.4 | 36.7 | 10,194 |

【産業】

| (人、%) | | |
|-------|-------|------|
| 区分 | 就業人口 | 構成比 |
| 第1次 | 991 | 9.3 |
| 第2次 | 2,598 | 24.4 |
| 第3次 | 7,072 | 66.3 |

【人口動態】

| (人/km ² 、%) | | | | |
|------------------------|-------|-------|------|---------|
| 区分 | 人口密度 | 人口増減率 | 高齢化率 | 昼夜間人口比率 |
| H22国調 | 224.5 | ▲3.9 | 28.5 | 91.5 |
| H27国調 | 215.1 | ▲4.1 | 33.1 | 93.9 |
| R2国調 | 206.8 | ▲3.9 | 36.1 | 95.5 |

【職員数】

| (人) | | | | |
|--------|-----|----|------|-----|
| 区分 | 職員数 | の普 | 区分 | 職員数 |
| 普通会計 | 152 | 内通 | 一般行政 | 132 |
| 公営企業会計 | 106 | 訳会 | 消防 | 0 |
| 計 | 258 | 計 | 教育 | 20 |

【平均給料】

| (円) | | 【ラスパイレス指数】 | |
|-------|---------|------------|------|
| 一般行政職 | 323,900 | 一般行政職(指数) | 98.3 |

【財政指標等】

| (千円、%) | | |
|---------------|------|------------|
| 区 | 分 | R5決算 |
| 標準財政規模 | R6決算 | 7,145,681 |
| 財政力指数(3年平均) | | 0.48 |
| 健全化判断比率 | | 8.64 |
| 連結実質収支比率 | | 47.91 |
| 実質公債費比率(3年平均) | | ▲2.1 |
| 将来負担比率 | | - |
| 経常収支比率 | | 81.2 |
| 基礎的財政収支 | | 180,386 |
| 積立基金現在高 | | 4,426,597 |
| 減債基金 | | 787,000 |
| 特定目的基金 | | 5,492,643 |
| 計 | | 10,706,240 |
| 基金積立額 | | 1,731,852 |
| 基金取崩額 | | 1,119,326 |
| 地方債現在高 | | 4,768,287 |

【決算収支】

| (千円) | | |
|---------|---|------------|
| 区 | 分 | R5決算 |
| 歳入総額 | | 12,798,055 |
| 歳出総額 | | 12,122,545 |
| 形式収支 | | 675,510 |
| 実質収支 | | 617,600 |
| 単年度収支 | | 210,756 |
| 実質単年度収支 | | ▲754,819 |

【将来負担】

| (千円) | |
|---------------|------------|
| 項 | 金額 |
| 地方債現在高(一般会計等) | 5,403,766 |
| 公営企業債等繰入見込額 | 1,999,399 |
| 組合負担等見込額 | 211,375 |
| 退職手当負担見込額 | 1,573,843 |
| その他 | 0 |
| 将来負担額計 | 9,188,383 |
| 充当可能財源等計 | 19,996,376 |

【歳入歳出】

| (千円、%) | | | | | | |
|--------|---------|------------|------------|-------|-------|-------|
| 区 | 分 | R6決算 | R5決算 | R6構成比 | R5構成比 | 増減率 |
| 地方 | 税 | 2,950,979 | 3,053,151 | 22.0 | 23.9 | ▲3.3 |
| 地方譲与 | 税 | 135,837 | 134,243 | 1.0 | 1.0 | 1.2 |
| 各種交付 | 金 | 783,006 | 720,644 | 5.8 | 5.6 | 8.7 |
| 地方特例 | 交付金等 | 131,299 | 30,729 | 1.0 | 0.2 | 327.3 |
| 地方 | 交付税 | 3,764,891 | 3,626,887 | 28.1 | 28.3 | 3.8 |
| 交通安全 | 対策特別交付金 | 2,287 | 2,310 | 0.0 | 0.0 | ▲1.0 |
| 国庫 | 支出金 | 1,212,240 | 1,120,419 | 9.0 | 8.8 | 8.2 |
| 県 | 支出金 | 963,372 | 729,763 | 7.2 | 5.7 | 32.0 |
| 地方 | 債 | 889,300 | 811,800 | 6.6 | 6.3 | 9.5 |
| うち | 臨時財政対策債 | 0 | 0 | - | - | - |
| その | 他 | 2,570,296 | 2,568,109 | 19.2 | 20.1 | 0.1 |
| 歳入 | 計 | 13,403,507 | 12,798,055 | 100.0 | 100.0 | 4.7 |
| 人件 | 費 | 2,147,353 | 1,980,754 | 16.8 | 16.3 | 8.4 |
| うち | 職員給 | 1,216,572 | 1,151,671 | 9.5 | 9.5 | 5.6 |
| 扶助 | 費 | 1,568,276 | 1,516,902 | 12.3 | 12.5 | 3.4 |
| 公債 | 費 | 280,211 | 316,676 | 2.2 | 2.6 | ▲11.5 |
| 物件 | 費 | 2,434,923 | 2,046,843 | 19.0 | 16.9 | 19.0 |
| 維持 | 補修費 | 285,131 | 283,625 | 2.2 | 2.3 | 0.5 |
| 補助 | 費等 | 1,721,654 | 1,709,449 | 13.5 | 14.1 | 0.7 |
| 積立 | 金 | 1,556,747 | 1,381,852 | 12.2 | 11.4 | 12.7 |
| 投資・ | 出資金・貸付金 | 342,917 | 104,680 | 2.7 | 0.9 | 227.6 |
| 繰 | 出金 | 1,186,574 | 1,528,073 | 9.3 | 12.6 | ▲22.3 |
| 普通 | 建設事業費 | 1,261,427 | 1,251,938 | 9.9 | 10.3 | 0.8 |
| うち | 補助事業 | 291,068 | 161,606 | 2.3 | 1.3 | 80.1 |
| うち | 単独事業 | 750,462 | 1,042,503 | 5.9 | 8.6 | ▲28.0 |
| 災害 | 復旧事業費 | 5,012 | 1,753 | 0.0 | 0.0 | 185.9 |
| 歳 | 出 | 12,790,225 | 12,122,545 | 100.0 | 100.0 | 5.5 |

【税収】 (千円、%)

| 税目 | 調定額 | 収入額 | 構成比 | 徴収率 |
|-------|-----------|-----------|-------|-------|
| 市町民税 | 1,225,787 | 1,184,581 | 40.1 | 96.6 |
| 個人 | 952,223 | 919,675 | 31.2 | 96.6 |
| 法人 | 273,564 | 264,906 | 9.0 | 96.8 |
| 固定資産税 | 1,572,722 | 1,525,695 | 51.7 | 97.0 |
| 土地 | 450,972 | 435,892 | 14.8 | 96.7 |
| 家屋 | 695,957 | 672,685 | 22.8 | 96.7 |
| 償却資産 | 400,022 | 391,347 | 13.3 | 97.8 |
| 交付金 | 25,771 | 25,771 | 0.9 | 100.0 |
| その他諸税 | 245,381 | 240,703 | 8.2 | 98.1 |
| 計 | 3,043,890 | 2,950,979 | 100.0 | 96.9 |

【公営企業】 (千円)

| 公営企業事業名 | 法適非適 | 決算規模 | 純損益又は実質収支 |
|-----------|------|-----------|-----------|
| 病院事業 | 法適 | 1,377,683 | 15,933 |
| 介護サービス事業 | 法適 | 32,399 | ▲13,435 |
| 下水道事業(特環) | 法適 | 499,412 | 23,335 |
| 下水道事業(農集) | 法適 | 10,133 | 253 |
| | | | |
| | | | |
| | | | |
| | | | |
| | | | |

【計画、施策等】

| 基本構想の策定状況 | |
|-------------|-----------------------|
| 名称 | 綾川町第2次総合振興計画 |
| 区分 | 計画期間 |
| 基本構想 | H29～R8 |
| 基本計画 | H29～R8 |
| 実施計画 | R4～R8 |
| 総合戦略の策定状況 | |
| 名称 | 第3期綾川町まち・ひと・しごと創生総合戦略 |
| 計画期間 | R7～R11 |
| 財政運営計画の策定状況 | |
| 名称 | 第4次5カ年計画書 |
| 計画期間 | R4～R8 |

【今後の主要事業】

| 事業名 | 年度 |
|-------------------|--------|
| (ハード事業) | |
| 畑田駅周辺整備事業 | R7～R9 |
| 町内小学校外壁等改修工事 | R5～R17 |
| 長柄ダム再開発事業関連道路整備事業 | R4～R9 |
| (ソフト事業) | |
| 過疎地域活性化推進事業 | R4～R10 |
| 防災士資格取得促進事業 | R7～R8 |

【今後の課題】

| 事業内容 |
|---------------------|
| 廃校などの公共施設の利活用等、企業誘致 |

【外郭団体の状況(出資割合25%以上)】 (千円、%)

| 法人名 | 出資額及び割合 | 主要事業 |
|-------------|-------------|-------------------|
| 布織歌南部農業振興公社 | 20,000 76.9 | 農作業の受委託等を主とした農業振興 |
| | | |
| | | |
| | | |
| | | |
| | | |
| | | |

【財産区の状況】 (km²)

| 財産区名 | 面積合計 |
|------|------|
| 粉所 | 2.92 |
| 陶 | |
| 滝宮 | |

【一部事務組合の加入状況】

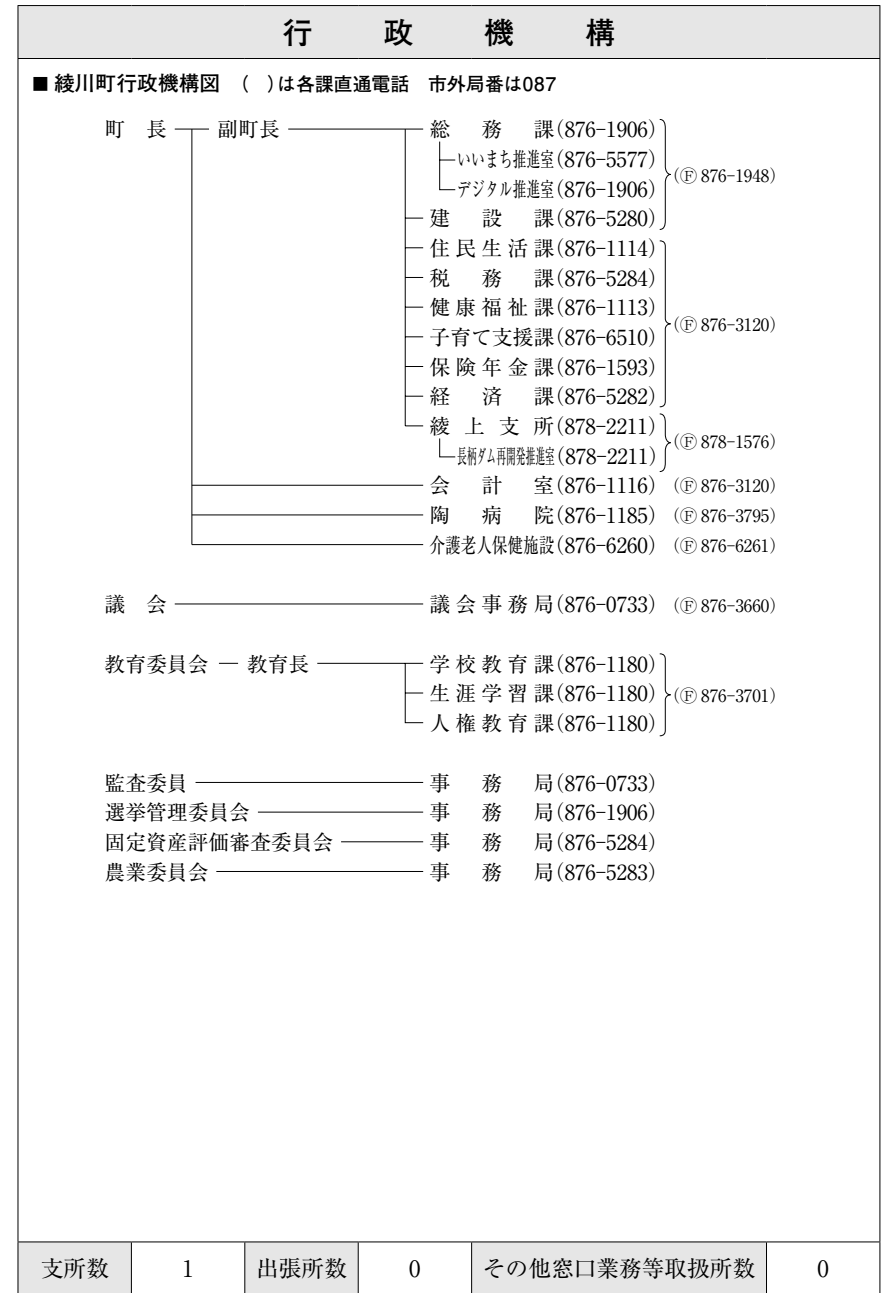

| 一部事務組合名 |
|------------------------|
| 香川県市町総合事務組合、香川県広域水道企業団 |



小さくても、みんなが笑顔で、幸せを感じるまち

| | | | | |
|---|--------------------------------------|-----|-----------|--|
| コト | ヒラ | チョウ | 市町コード | 374032 |
|  | | | 市町制施行 | M23.2.15 |
| | | | 市町村類型 | Ⅱ-2 |
|  | | | 町 | 花 美女桜 サクラ |
| | | | 町 | 木 オガタマノキ |
| 所在地 | ※〒766-8502 仲多度郡琴平町榎井817番地10 | | 姉妹都市・友好都市 | <友好都市>新潟県 弥彦村(親善村)、 鳥根県 出雲市、台湾 新北市瑞芳区 |
| TEL | 0877-75-6700 (代表) | | FAX | 0877-73-2120 (総務課) |
| URL | https://www.town.kotohira.kagawa.jp/ | | E-mail | soumu@town.kotohira.lg.jp |
| 主な地域開発 区域指定状況 | 過疎 拠点都市 特定農山村 | | | |

【役職】

| | | |
|--|---|--|
| 町長 | 副町長 | 議長 |
|  カタオカ ヒデアキ 片岡 英樹 (S44.9.5生) 任期:R8.5.31 2回 |  カワカミ ヤスシ 川上 泰 (S35.3.25生) 任期:R8.7.31 1回 |  ワタナベ ノブエ 渡辺 信枝 (S32.3.31生) 任期:R9.7.31 5回 |
| 平成10年町議会議員に 当選し、平成30年までに町 議会議員を5期、町議会議長 を2期務める。平成30年5月 町長に初当選。同年6月町長 就任。 | | |
| 副議長 | | |
|  ヨシダ シンジ 吉田 親司 任期:R9.7.31 3回 | | |
| 教育長 | | |
|  シノハラ ヨシヒロ 篠原 好宏 任期:R10.3.31 4回 | | |

【議会】

| | |
|---------------------|-----------------------------|
| 条例定数 | 10 |
| 現議員数 | 10 |
| 任期満了日 | R9.7.31 |
| 常任委員会 | 特別委員会 |
| 総務産業 経済、教育 厚生 | 公共施設 整備調査、 議会広報 編集 |
| 会派構成 | |

【面積】

| | |
|------|------|
| 総面積 | 8.47 |
| 田 | 2.33 |
| 畑 | 0.06 |
| 宅地 | 1.66 |
| 山地 | 0.18 |
| 林地 | 37.9 |
| 宅地化率 | |

【有権者数】

| | |
|---|-------|
| 男 | 3,215 |
| 女 | 3,687 |
| 計 | 6,902 |

【人口】

| | | | | | |
|----------|-------|-------|--------|-------|-------|
| 区分 | 人口 | 15歳未満 | 15~64歳 | 65歳以上 | 世帯数 |
| H22国調 | 9,967 | 11.3 | 54.9 | 33.8 | 3,880 |
| H27国調 | 9,186 | 10.1 | 51.0 | 38.9 | 3,708 |
| R2国調 | 8,468 | 9.1 | 49.7 | 41.2 | 3,675 |
| R7.1.1住基 | 8,140 | 8.0 | 51.2 | 40.8 | 4,160 |

【産業】

| | | |
|-----|-------|------|
| 区分 | 就業人口 | 構成比 |
| 第1次 | 200 | 5.0 |
| 第2次 | 1,017 | 25.3 |
| 第3次 | 2,804 | 69.7 |

【人口動態】

| | | | | |
|-------|---------|-------|------|---------|
| 区分 | 人口密度 | 人口増減率 | 高齢化率 | 昼夜間人口比率 |
| H22国調 | 1,178.1 | ▲7.3 | 33.8 | 101.4 |
| H27国調 | 1,084.5 | ▲7.8 | 38.9 | 100.4 |
| R2国調 | 999.8 | ▲7.8 | 41.2 | 101.2 |

【職員数】

| | | | | |
|--------|-----|----|------|-----|
| 区分 | 職員数 | の普 | 区分 | 職員数 |
| 普通会計 | 120 | 内通 | 一般行政 | 108 |
| 公営企業会計 | 10 | 訳会 | 消防 | 0 |
| 計 | 130 | 計 | 教育 | 12 |

【平均給料】

| | |
|-------|---------|
| 一般行政職 | 310,400 |
|-------|---------|

【ラスパイレス指数】

| | |
|-----------|------|
| 一般行政職(指数) | 96.6 |
|-----------|------|

【財政指標等】

| | | | |
|---------------|---|-----------|-----------|
| 区 | 分 | R6決算 | R5決算 |
| 標準財政規模 | | 3,016,230 | 2,972,872 |
| 財政力指数(3年平均) | | 0.35 | 0.35 |
| 健全化判断比率 | | 6.10 | 6.64 |
| 連結実質収支比率 | | 10.36 | 10.35 |
| 実質公債費比率(3年平均) | | 8.1 | 8.0 |
| 将来負担比率 | | 9.8 | 13.5 |
| 経常収支比率 | | 88.7 | 90.3 |
| 基礎的財政収支 | | 370,580 | 538,618 |
| 積立基金現在高 | | 843,233 | 938,310 |
| 減債基金 | | 56,057 | 38,967 |
| 特定目的基金 | | 615,473 | 540,604 |
| 計 | | 1,514,763 | 1,517,881 |
| 基金積立額 | | 253,457 | 174,214 |
| 基金取崩額 | | 257,166 | 195,044 |
| 地方債現在高 | | 4,703,260 | 4,852,554 |

【決算収支】

| | | | |
|---------|---|-----------|-----------|
| 区 | 分 | R6決算 | R5決算 |
| 歳入総額 | | 5,878,634 | 4,949,532 |
| 歳出総額 | | 5,666,758 | 4,705,269 |
| 形式収支 | | 211,876 | 244,263 |
| 実質収支 | | 184,008 | 197,573 |
| 単年度収支 | | ▲13,565 | ▲24,906 |
| 実質単年度収支 | | ▲228,642 | ▲130,734 |

【将来負担】

| | | |
|---------------|---|-----------|
| 項 | 目 | 金額 |
| 地方債現在高(一般会計等) | | 4,703,260 |
| 公営企業債等繰入見込額 | | 682,754 |
| 組合負担等見込額 | | 16,954 |
| 退職手当負担見込額 | | 711,704 |
| その他 | | 258,165 |
| 将来負担額計 | | 6,372,837 |
| 充当可能財源等計 | | 6,109,679 |

【歳入歳出】

| | | | | | | |
|------|-----------|-----------|-----------|-------|-------|-------|
| 区 | 分 | R6決算 | R5決算 | R6構成比 | R5構成比 | 増減率 |
| 地方 | 税 | 937,167 | 964,405 | 15.9 | 19.5 | ▲2.8 |
| 地方譲与 | 税 | 21,873 | 21,904 | 0.4 | 0.4 | ▲0.1 |
| 各種交付 | 金 | 277,406 | 256,258 | 4.7 | 5.2 | 8.3 |
| 地方特例 | 交付金等 | 36,407 | 3,951 | 0.6 | 0.1 | 821.5 |
| 地方 | 交付税 | 1,969,260 | 1,914,832 | 33.5 | 38.7 | 2.8 |
| 交通安全 | 対策特別交付金 | 654 | 659 | 0.0 | 0.0 | ▲0.8 |
| 国庫 | 支出金 | 633,314 | 569,935 | 10.8 | 11.5 | 11.1 |
| 県 | 支出金 | 311,139 | 279,192 | 5.3 | 5.6 | 11.4 |
| 地 | 方債 | 318,833 | 206,977 | 5.4 | 4.2 | 54.0 |
| うち | 臨時財政対策債 | 8,033 | 17,077 | 0.1 | 0.3 | ▲53.0 |
| そ | の他 | 1,372,581 | 731,419 | 23.3 | 14.8 | 87.7 |
| 歳 | 入計 | 5,878,634 | 4,949,532 | 100.0 | 100.0 | 18.8 |
| 人 | 件費 | 1,179,259 | 1,109,748 | 20.8 | 23.6 | 6.3 |
| う | ち職員給 | 683,471 | 643,260 | 12.1 | 13.7 | 6.3 |
| 扶 | 助費 | 730,884 | 706,068 | 12.9 | 15.0 | 3.5 |
| 公 | 債費 | 477,537 | 501,332 | 8.4 | 10.7 | ▲4.7 |
| 物 | 件費 | 1,030,309 | 610,648 | 18.2 | 13.0 | 68.7 |
| 維 | 持補修費 | 73,350 | 44,688 | 1.3 | 0.9 | 64.1 |
| 補 | 助費等 | 989,978 | 776,254 | 17.5 | 16.5 | 27.5 |
| 積 | 立金 | 133,457 | 24,214 | 2.4 | 0.5 | 451.2 |
| 投 | 資・出資金・貸付金 | 97,166 | 86,350 | 1.7 | 1.8 | 12.5 |
| 繰 | 出金 | 548,309 | 626,452 | 9.7 | 13.3 | ▲12.5 |
| 普 | 通建設事業費 | 406,509 | 219,515 | 7.2 | 4.7 | 85.2 |
| う | ち補助事業 | 141,009 | 46,589 | 2.5 | 1.0 | 202.7 |
| う | ち単独事業 | 265,500 | 172,516 | 4.7 | 3.7 | 53.9 |
| 災 | 害復旧事業費 | 0 | 0 | - | - | - |
| 歳 | 出計 | 5,666,758 | 4,705,269 | 100.0 | 100.0 | 20.4 |

【税金】 (千円、%)

| 税目 | 調定額 | 収入額 | 構成比 | 徴収率 |
|-------|---------|---------|-------|-------|
| 市町民税 | 391,829 | 383,291 | 40.9 | 97.8 |
| 個人 | 334,888 | 326,450 | 34.8 | 97.5 |
| 法人 | 56,941 | 56,841 | 6.1 | 99.8 |
| 固定資産税 | 446,989 | 438,591 | 46.8 | 98.1 |
| 土地 | 126,030 | 123,655 | 13.2 | 98.1 |
| 家屋 | 274,917 | 269,735 | 28.8 | 98.1 |
| 償却資産 | 44,685 | 43,844 | 4.7 | 98.1 |
| 交付金 | 1,357 | 1,357 | 0.1 | 100.0 |
| その他諸税 | 116,214 | 115,285 | 12.3 | 99.2 |
| 計 | 955,032 | 937,167 | 100.0 | 98.1 |

【公営企業】 (千円)

| 公営企業事業名 | 法適非適 | 決算規模 | 純損益又は実質収支 |
|-----------|------|---------|-----------|
| 下水道事業(公共) | 法適 | 249,972 | ▲ 2,798 |
| 駐車場事業 | 非適 | 8,611 | 3,915 |
| | | | |
| | | | |
| | | | |
| | | | |
| | | | |
| | | | |
| | | | |
| | | | |

【計画、施策等】

| 基本構想の策定状況 | |
|-------------|-----------------------|
| 名称 | 第6次琴平町総合計画 |
| 区分 | 計画期間 |
| 基本構想 | R3～R8 |
| 基本計画 | - |
| 実施計画 | - |
| 総合戦略の策定状況 | |
| 名称 | 第3次琴平町まち・ひと・しごと創生総合戦略 |
| 計画期間 | R7～R11 |
| 財政運営計画の策定状況 | |
| 名称 | 琴平町中期財政計画 |
| 計画期間 | R3～R12 |

【今後の主要事業】

| 事業名 | 年度 |
|---------------------|------|
| (ハード事業) | |
| (ソフト事業) | |
| 四国こんぴら歌舞伎大芝居公演事業 | S60～ |
| 子ども医療費助成事業 | H23～ |
| 移住定住促進事業 | H25～ |
| 琴平町電子地域通貨「KOTOCA」事業 | R3～ |
| 農地維持管理事業 | R2～ |

【今後の課題】

| 事業内容 |
|-------------------------|
| 老朽化した庁舎、小学校統廃合等計画的な施設整備 |

【外郭団体の状況(出資割合25%以上)】 (千円、%)

| 法人名 | 出資額及び割合 | 主要事業 |
|-----|---------|------|
| | | |
| | | |
| | | |
| | | |
| | | |
| | | |
| | | |
| | | |
| | | |
| | | |

【財産区の状況】 (km²)

| 財産区名 | 面積合計 |
|------|------|
| 五条 | 0.06 |

【一部事務組合の加入状況】

| 一部事務組合名 |
|--|
| まんのう町外二ヶ市町(十郷地区)山林組合、まんのう町外三ヶ市町山林組合、まんのう町外三ヶ市町(七箇地区)山林組合、香川県市町総合事務組合、香川県中部ボートレース事業組合、仲多度南部消防組合、中讃広域行政事務組合、香川県広域水道企業団 |

行政機構

■ 琴平町行政機構図 ()は各課直通電話 市外局番は0877

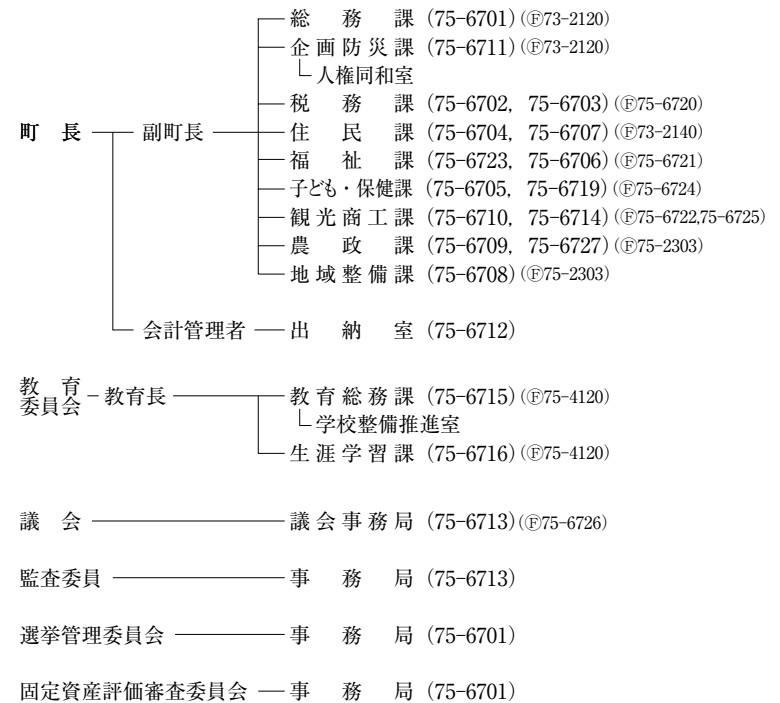

| | | | | | |
|-----|---|------|---|--------------|---|
| 支所数 | 0 | 出張所数 | 0 | その他窓口業務等取扱所数 | 0 |
|-----|---|------|---|--------------|---|

わたし
 主役は町民 歴史を未来へつなぐまち たどつ

多度津町



| | |
|-------|----------|
| 市町コード | 374041 |
| 市町制施行 | M23.2.15 |
| 市町村類型 | V-1 |
| 町 花 | さくら |
| 町 木 | さくら |

| | | | |
|------------------|-------------------------------------|-----------|--------------------------|
| 所在地 | ※〒764-8501 仲多度郡多度津町栄町三丁目3番95号 | 姉妹都市・友好都市 | |
| TEL | 0877-33-1110 (総務課) | FAX | 0877-33-2550 (総務課) |
| URL | https://www.town.tadotsu.kagawa.jp/ | E-mail | soumu@town.tadotsu.lg.jp |
| 主な地域開発 区域指定状況 | 辺地① 拠点都市 離島 | | |

【役職】

| 町長 | 副町長 | 議長 |
|---|---|---|
| マルオ ユキオ 丸尾 幸雄 (S24. 10. 24生) 任期:R9. 3. 2 4回 | オカベ ノボル 岡部 登 (S34. 4. 6生) 任期:R8. 3. 31 1回 | カナイ コウゾウ 金井 浩三 (S31. 12. 15生) 任期:R9. 2. 19 4回 |
| 平成11年町議会議員に当選し、平成23年まで町議会議員を3期務める。平成23年2月、町長に初当選。 | | |
| 副議長 ナカノ イチロウ 中野 一郎 任期:R9. 2. 19 2回 | | |
| 教育長 ミキ ノブユキ 三木 信行 任期:R10. 3. 31 3回 | | |

【議会】

| | |
|-------------|---------------|
| 条例定数 | 14 |
| 現議員数 | 12 |
| 任期満了日 | R9.2.19 |
| 常任委員会 | 特別委員会 |
| 総務教育、建設産業民生 | 予算決算審査 |
| 会派構成 | 令和会・7人、無所属・5人 |

【面積】

| | |
|------|-------|
| 総面積 | 24.39 |
| 田 | 4.46 |
| 畑 | 2.55 |
| 宅地 | 5.67 |
| 山地 | 4.39 |
| 林地 | 4.39 |
| 宅地化率 | 32.0 |

【有権者数】

| | |
|---|--------|
| 男 | 8,673 |
| 女 | 9,019 |
| 計 | 17,692 |

【人口】

| | | | | | |
|--------|--------|-------|--------|-------|--------|
| 区分 | 人口 | 15歳未満 | 15~64歳 | 65歳以上 | 世帯数 |
| H22国調 | 23,498 | 13.2 | 60.0 | 26.8 | 9,177 |
| H27国調 | 23,366 | 12.5 | 56.7 | 30.8 | 9,551 |
| R2国調 | 22,445 | 11.5 | 56.1 | 32.4 | 9,770 |
| R7.1住基 | 21,813 | 10.0 | 56.8 | 33.2 | 10,707 |

【産業】

| | | |
|-----|-------|------|
| 区分 | 就業人口 | 構成比 |
| 第1次 | 403 | 3.9 |
| 第2次 | 3,930 | 37.6 |
| 第3次 | 6,120 | 58.5 |

【人口動態】

| | | | | |
|-------|-------|-------|------|---------|
| 区分 | 人口密度 | 人口増減率 | 高齢化率 | 昼夜間人口比率 |
| H22国調 | 965.4 | ▲0.5 | 26.8 | 97.8 |
| H27国調 | 958.4 | ▲0.6 | 30.8 | 96.4 |
| R2国調 | 920.3 | ▲3.9 | 32.4 | 96.1 |

【職員数】

| | | | | |
|--------|-----|----|------|-----|
| 区分 | 職員数 | の普 | 区分 | 職員数 |
| 普通会計 | 185 | 内通 | 一般行政 | 114 |
| 公営企業会計 | 13 | 訳会 | 消防 | 38 |
| 計 | 198 | 計 | 教育 | 33 |

【平均給料】

| | |
|-------|---------|
| 一般行政職 | 313,700 |
|-------|---------|

【ラスパイレス指数】

| | |
|-----------|------|
| 一般行政職(指数) | 99.4 |
|-----------|------|

【財政指標等】

| | | |
|---------------|------------|------------|
| 区分 | R6決算 | R5決算 |
| 標準財政規模 | 5,835,953 | 5,799,337 |
| 財政力指数(3年平均) | 0.58 | 0.58 |
| 健全化判断比率 | 9.79 | 7.87 |
| 連結実質収支比率 | 16.23 | 15.59 |
| 実質公債費比率(3年平均) | 11.9 | 12.0 |
| 将来負担比率 | 147.5 | 169.0 |
| 経常収支比率 | 89.9 | 91.8 |
| 基礎的財政収支 | 1,397,188 | 1,033,739 |
| 積立基金現在高 | 1,217,589 | 1,216,707 |
| 減債基金 | 199,017 | 160,647 |
| 特定目的基金 | 257,326 | 248,730 |
| 計 | 1,673,932 | 1,626,084 |
| 基金積立額 | 343,212 | 395,616 |
| 基金取崩額 | 295,364 | 333,795 |
| 地方債現在高 | 13,570,137 | 14,308,004 |

【決算収支】

| | | |
|---------|------------|------------|
| 区分 | R6決算 | R5決算 |
| 歳入総額 | 10,105,262 | 10,270,139 |
| 歳出総額 | 9,485,425 | 9,793,366 |
| 形式収支 | 619,837 | 476,773 |
| 実質収支 | 571,916 | 456,429 |
| 単年度収支 | 115,487 | ▲64,098 |
| 実質単年度収支 | ▲133,631 | ▲384,069 |

【将来負担】

| | |
|---------------|------------|
| 項目 | 金額 |
| 地方債現在高(一般会計等) | 13,570,137 |
| 公営企業債等繰入見込額 | 4,447,067 |
| 組合負担等見込額 | 556,130 |
| 退職手当負担見込額 | 1,127,591 |
| その他 | 1,012,564 |
| 将来負担額計 | 20,713,489 |
| 充当可能財源等計 | 13,312,698 |

【歳入歳出】

| | | | | | |
|-------------|------------|------------|-------|-------|-------|
| 区分 | R6決算 | R5決算 | R6構成比 | R5構成比 | 増減率 |
| 地方税 | 3,112,596 | 3,051,607 | 30.8 | 29.7 | 2.0 |
| 地方譲与税 | 62,427 | 62,223 | 0.6 | 0.6 | 0.3 |
| 各種交付金 | 721,246 | 661,507 | 7.1 | 6.4 | 9.0 |
| 地方特例交付金等 | 117,296 | 21,038 | 1.2 | 0.2 | 457.5 |
| 地方交付税 | 2,316,786 | 2,332,738 | 22.9 | 22.7 | ▲0.7 |
| 交通安全対策特別交付金 | 1,953 | 2,171 | 0.0 | 0.0 | ▲10.0 |
| 国庫支出金 | 1,442,681 | 1,513,586 | 14.3 | 14.7 | ▲4.7 |
| 県支出金 | 693,006 | 708,923 | 6.9 | 6.9 | ▲2.2 |
| 地方債 | 229,014 | 483,764 | 2.3 | 4.7 | ▲52.7 |
| うち臨時財政対策債 | 22,614 | 52,964 | 0.2 | 0.5 | ▲57.3 |
| その他 | 1,408,257 | 1,432,582 | 13.9 | 13.9 | ▲1.7 |
| 歳入計 | 10,105,262 | 10,270,139 | 100.0 | 100.0 | ▲1.6 |
| 人件費 | 1,719,078 | 1,668,688 | 18.1 | 17.0 | 3.0 |
| うち職員給 | 1,072,532 | 1,025,575 | 11.3 | 10.5 | 4.6 |
| 扶助費 | 1,749,603 | 1,984,627 | 18.4 | 20.3 | ▲11.8 |
| 公債費 | 1,007,060 | 1,041,088 | 10.6 | 10.6 | ▲3.3 |
| 物件費 | 1,450,824 | 1,367,548 | 15.3 | 14.0 | 6.1 |
| 維持補修費 | 56,373 | 59,739 | 0.6 | 0.6 | ▲5.6 |
| 補助費等 | 1,928,001 | 1,029,092 | 20.3 | 10.5 | 87.3 |
| 積立金 | 93,212 | 95,616 | 1.0 | 1.0 | ▲2.5 |
| 投資・出資金・貸付金 | 50,937 | 46,667 | 0.5 | 0.5 | 9.1 |
| 繰出金 | 957,771 | 1,500,204 | 10.1 | 15.3 | ▲36.2 |
| 普通建設事業費 | 472,566 | 1,000,097 | 5.0 | 10.2 | ▲52.7 |
| うち補助事業 | 49,494 | 495,113 | 0.5 | 5.1 | ▲90.0 |
| うち単独事業 | 379,892 | 466,676 | 4.0 | 4.8 | ▲18.6 |
| 災害復旧事業費 | 0 | 0 | - | - | - |
| 歳出計 | 9,485,425 | 9,793,366 | 100.0 | 100.0 | ▲3.1 |

【公共施設数】

| | | | |
|--------|---|----------|---|
| 幼稚園 | 3 | 医療院 | 0 |
| 認定こども園 | 0 | 診療所 | 2 |
| 小学校 | 4 | 保育所 | 0 |
| 中学校 | 1 | 児童館 | 4 |
| 高等学校 | 0 | 介護老人保健施設 | 0 |
| 公民館 | 6 | 養老ホーム | 0 |
| 図書館 | 1 | 特別養老ホーム | 0 |
| 文化体育館 | 2 | 軽費老人ホーム | 0 |

【公共施設整備状況】

| | |
|--------|---------|
| 道路実延長 | 154,747 |
| ごみ処理人口 | 21,726 |
| し尿処理人口 | 1,637 |
| 上水給水人口 | - |
| 下水区域人口 | 13,036 |

【税収】 (千円、%)

| 税目 | 調定額 | 収入額 | 構成比 | 徴収率 |
|-------|-----------|-----------|-------|-------|
| 市町民税 | 1,295,369 | 1,257,433 | 40.4 | 97.1 |
| 個人 | 979,541 | 942,071 | 30.3 | 96.2 |
| 法人 | 315,828 | 315,362 | 10.1 | 99.9 |
| 固定資産税 | 1,544,715 | 1,517,668 | 48.8 | 98.2 |
| 土地 | 464,656 | 456,496 | 14.7 | 98.2 |
| 家屋 | 675,451 | 663,591 | 21.3 | 98.2 |
| 償却資産 | 400,159 | 393,132 | 12.6 | 98.2 |
| 交付金 | 4,449 | 4,449 | 0.1 | 100.0 |
| その他諸税 | 343,277 | 337,495 | 10.8 | 98.3 |
| 計 | 3,183,361 | 3,112,596 | 100.0 | 97.8 |

【公営企業】 (千円)

| 公営企業事業名 | 法適非適 | 決算規模 | 純損益又は実質収支 |
|-----------|------|---------|-----------|
| 下水道事業(公共) | 法適 | 994,971 | 3,210 |
| | | | |
| | | | |
| | | | |
| | | | |
| | | | |
| | | | |
| | | | |
| | | | |
| | | | |

【計画、施策等】

| 基本構想の策定状況 | |
|-------------|--------------|
| 名称 | 第7次多度津町総合計画 |
| 区分 | 計画期間 |
| 基本構想 | R6～R13 |
| 基本計画 | R6～R9 |
| 実施計画 | R8～R9 |
| 総合戦略の策定状況 | |
| 名称 | たどつの輝き創生総合戦略 |
| 計画期間 | R7～R11 |
| 財政運営計画の策定状況 | |
| 名称 | 中期財政計画 |
| 計画期間 | R5～R9 |

【今後の主要事業】

| 事業名 | 年度 |
|----------|----|
| (ハード事業) | |
| (ソフト事業) | |
| 子育て支援事業 | |
| 移住定住促進事業 | |
| | |
| | |
| | |
| | |
| | |
| | |

【今後の課題】

| 事業内容 |
|--------|
| 人口減少対策 |
| |
| |
| |
| |
| |
| |
| |
| |
| |

【外郭団体の状況(出資割合25%以上)】 (千円、%)

| 法人名 | 出資額及び割合 | 主要事業 |
|-------------------|---------------|-----------------------|
| (公財)多度津町文化体育振興事業団 | 100,022 100.0 | 町民会館、総合スポーツセンター等の管理運営 |
| 多度津町土地開発公社 | 5,000 100.0 | 公共用地等の取得、管理、処分 |
| | | |
| | | |
| | | |
| | | |
| | | |
| | | |
| | | |
| | | |

【財産区の状況】 (km²)

| 財産区名 | 面積合計 |
|------|------|
| | |
| | |
| | |
| | |
| | |
| | |
| | |
| | |
| | |
| | |

【一部事務組合の加入状況】

| 一部事務組合名 |
|-----------------------------------|
| 香川県市町総合事務組合、中讃広域行政事務組合、香川県広域水道企業団 |
| |
| |
| |
| |
| |
| |
| |
| |
| |

行政機構

■ 多度津町行政機構図 ()は各課直通電話 市外局番は0877

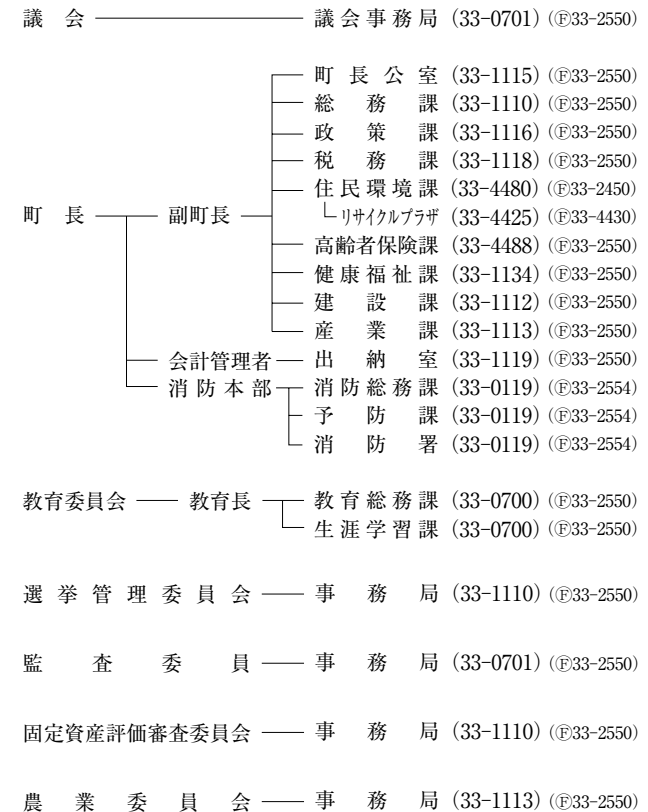

| | | | | | |
|-----|---|------|---|--------------|---|
| 支所数 | 0 | 出張所数 | 2 | その他窓口業務等取扱所数 | 0 |
|-----|---|------|---|--------------|---|

元気まんまん まんのう町

マンノウチョウ
まんのう町

| | |
|-------|----------|
| 市町コード | 374067 |
| 市町制施行 | H18.3.20 |
| 市町村類型 | IV-1 |
| 町 | 花梅 |
| 町 | 木花梨 |

| | | | |
|------------------|---------------------------------|-----------|-----------------------|
| 所在地 | ※〒766-8503 仲多度郡まんのう町吉野下430番地 | 姉妹都市・友好都市 | |
| TEL | 0877-73-0100 (総務課) | FAX | 0877-73-5668 (総務課) |
| URL | https://www.town.manno.lg.jp/ | E-mail | somu@town.manno.lg.jp |
| 主な地域開発 区域指定状況 | 過疎 辺地③ 拠点都市 | 山振 農産 | 特定農山村 |

【役職】

| | | |
|--|--------------------------------------|--------------------------------------|
| 町長 | 副町長 | 議長 |
| 栗田 隆義 (S28.7.18生) 任期:R8.4.22 5回 | 長森 正志 (S36.2.4生) 任期:R8.3.31 1回 | 大西 樹 (S31.6.12生) 任期:R8.4.22 8回 |
| 町議会議員1期、香川県議 会議員4期、県監査委員を務 め、平成18年に当選。 | | |
| 副議長 | | |
| 川西 米希子 (S38.4.22 4回) | | |
| 教育長 | | |
| 井上 勝之 (S10.3.31 2回) | | |

【議会】

| | |
|----------------------|---------|
| 条例定数 | 16 |
| 現議員数 | 15 |
| 任期満了日 | R8.4.22 |
| 常任委員会 | 特別委員会 |
| 総務、 教育民生、 建設経済 | 議会広報 |
| 会派構成 | |

【面積】

| | | | | | | | | | | | |
|-----|--------|---|-------|---|------|---|------|----|-------|----|-----|
| 総面積 | 194.45 | 田 | 17.54 | 畑 | 7.06 | 宅 | 5.49 | 山地 | 43.11 | 林地 | 7.1 |
|-----|--------|---|-------|---|------|---|------|----|-------|----|-----|

【有権者数】

| | | | | | |
|---|-------|---|-------|---|--------|
| 男 | 6,930 | 女 | 7,369 | 計 | 14,299 |
|---|-------|---|-------|---|--------|

【人口】

| | | | | | |
|--------|--------|-------|--------|-------|-------|
| 区分 | 人口 | 15歳未満 | 15~64歳 | 65歳以上 | 世帯数 |
| H22国調 | 19,087 | 11.7 | 56.7 | 31.6 | 6,355 |
| H27国調 | 18,377 | 12.2 | 52.3 | 35.5 | 6,445 |
| R2国調 | 17,401 | 12.1 | 49.6 | 38.2 | 6,531 |
| R7.1住基 | 17,116 | 11.1 | 50.7 | 38.2 | 7,489 |

【産業】

| | | |
|-----|-------|------|
| 区分 | 就業人口 | 構成比 |
| 第1次 | 997 | 12.0 |
| 第2次 | 2,337 | 28.2 |
| 第3次 | 4,958 | 59.8 |

【人口動態】

| | | | | |
|-------|------|-------|------|---------|
| 区分 | 人口密度 | 人口増減率 | 高齢化率 | 昼夜間人口比率 |
| H22国調 | 98.2 | ▲4.1 | 31.6 | 83.6 |
| H27国調 | 94.5 | ▲3.7 | 35.5 | 87.1 |
| R2国調 | 89.5 | ▲5.3 | 38.2 | 88.9 |

【職員数】

| | | | | |
|--------|-----|----------|------|-----|
| 区分 | 職員数 | の普 内通 | 区分 | 職員数 |
| 普通会計 | 195 | 計 | 一般行政 | 138 |
| 公営企業会計 | 25 | 計 | 消防 | 0 |
| 計 | 220 | 計 | 教育 | 57 |

【平均給料】

| | | | | |
|-------|---------|------------|-----------|------|
| 一般行政職 | 338,400 | 【ラスパイレス指数】 | 一般行政職(指数) | 97.1 |
|-------|---------|------------|-----------|------|

【財政指標等】

| | | | |
|---------------|---|------------|------------|
| 区 | 分 | R6決算 | R5決算 |
| 標準財政規模 | | 7,145,539 | 7,040,056 |
| 財政力指数(3年平均) | | 0.34 | 0.34 |
| 健全化判断比率 | | 5.23 | 6.16 |
| 連結実質収支比率 | | 8.18 | 8.53 |
| 実質公債費比率(3年平均) | | 8.0 | 8.4 |
| 将来負担比率 | | - | - |
| 経常収支比率 | | 87.4 | 85.8 |
| 基礎的財政収支 | | 746,935 | 606,819 |
| 積立基金現在高 | | 3,037,986 | 2,772,867 |
| 減債基金 | | 105,926 | 340,760 |
| 特定目的基金 | | 2,743,088 | 2,917,814 |
| 計 | | 5,887,000 | 6,031,441 |
| 基金積立額 | | 653,484 | 487,795 |
| 基金取崩額 | | 797,925 | 834,597 |
| 地方債現在高 | | 12,495,048 | 12,869,467 |

【決算収支】

| | | | |
|---------|---|------------|------------|
| 区 | 分 | R6決算 | R5決算 |
| 歳入総額 | | 12,469,800 | 12,505,615 |
| 歳出総額 | | 12,135,940 | 12,072,647 |
| 形式収支 | | 333,860 | 432,968 |
| 実質収支 | | 240,577 | 308,479 |
| 単年度収支 | | ▲67,902 | ▲74,634 |
| 実質単年度収支 | | 197,217 | ▲67,928 |

【将来負担】

| | | |
|---------------|---|------------|
| 項 | 目 | 金額 |
| 地方債現在高(一般会計等) | | 12,618,976 |
| 公営企業債等繰入見込額 | | 658,681 |
| 組合負担等見込額 | | 343,776 |
| 退職手当負担見込額 | | 1,426,220 |
| その他 | | 98,112 |
| 将来負担額計 | | 15,145,765 |
| 充当可能財源等計 | | 15,666,146 |

【歳入歳出】

| | | | | | | |
|-------------|---|------------|------------|-------|-------|-------|
| 区 | 分 | R6決算 | R5決算 | R6構成比 | R5構成比 | 増減率 |
| 地方税 | | 2,072,775 | 2,130,115 | 16.6 | 17.0 | ▲2.7 |
| 地方譲与税 | | 113,457 | 109,458 | 0.9 | 0.9 | 3.7 |
| 各種交付金 | | 590,543 | 546,722 | 4.7 | 4.4 | 8.0 |
| 地方特例交付金等 | | 93,953 | 23,700 | 0.8 | 0.2 | 296.4 |
| 地方交付税 | | 4,598,236 | 4,499,340 | 36.9 | 36.0 | 2.2 |
| 交通安全対策特別交付金 | | 2,020 | 2,019 | 0.0 | 0.0 | 0.0 |
| 国庫支出金 | | 981,017 | 1,041,206 | 7.9 | 8.3 | ▲5.8 |
| 県支出金 | | 724,910 | 671,507 | 5.8 | 5.4 | 8.0 |
| 地方債 | | 1,048,100 | 1,228,900 | 8.4 | 9.8 | ▲14.7 |
| うち臨時財政対策債 | | 17,100 | 36,600 | 0.1 | 0.3 | ▲53.3 |
| その他 | | 2,244,789 | 2,252,648 | 18.0 | 18.0 | ▲0.3 |
| 歳入計 | | 12,469,800 | 12,505,615 | 100.0 | 100.0 | ▲0.3 |
| 人件費 | | 2,228,086 | 2,078,486 | 18.4 | 17.2 | 7.2 |
| うち職員給 | | 1,150,309 | 1,078,848 | 9.5 | 8.9 | 6.6 |
| 扶助費 | | 1,525,662 | 1,413,520 | 12.6 | 11.7 | 7.9 |
| 公債費 | | 1,461,175 | 1,402,751 | 12.0 | 11.6 | 4.2 |
| 物件費 | | 1,903,235 | 1,841,564 | 15.7 | 15.3 | 3.3 |
| 維持補修費 | | 245,468 | 256,187 | 2.0 | 2.1 | ▲4.2 |
| 補助費等 | | 1,658,507 | 1,770,194 | 13.7 | 14.7 | ▲6.3 |
| 積立金 | | 653,484 | 487,795 | 5.4 | 4.0 | 34.0 |
| 投資・出資金・貸付金 | | 26,460 | 34,180 | 0.2 | 0.3 | ▲22.6 |
| 繰出金 | | 1,059,298 | 1,216,175 | 8.7 | 10.1 | ▲12.9 |
| 普通建設事業費 | | 1,356,395 | 1,565,490 | 11.2 | 13.0 | ▲13.4 |
| うち補助事業 | | 69,995 | 68,215 | 0.6 | 0.6 | 2.6 |
| うち単独事業 | | 1,242,594 | 1,464,234 | 10.2 | 12.1 | ▲15.1 |
| 災害復旧事業費 | | 18,170 | 6,305 | 0.1 | 0.1 | 188.2 |
| 歳出計 | | 12,135,940 | 12,072,647 | 100.0 | 100.0 | 0.5 |

【公共施設数】

| | | | | | |
|---|--------|---|----|---------|---|
| 教 | 幼稚園 | 0 | 医療 | 病院 | 0 |
| | 認定こども園 | 6 | 療 | 診療所 | 3 |
| 育 | 小学校 | 6 | 福 | 保育所 | 0 |
| | 中学校 | 1 | | 児童館 | 0 |
| 文 | 高等学校 | 0 | 外 | 養老施設 | 0 |
| | 公民館 | 7 | 養 | 老人ホーム | 0 |
| 化 | 図書館 | 1 | 特 | 別養老ホーム | 1 |
| | 体育館 | 7 | 社 | 軽費老人ホーム | 0 |

【公共施設整備状況】

| | | |
|------|-------|---------|
| 道路 | 実延長 | 416,999 |
| ごみ処理 | 人口 | 17,014 |
| し尿処理 | 人口 | 1,509 |
| 上水 | 給水人口 | - |
| 下水 | 区域内人口 | 3,075 |

| 税目 | 調定額 | 収入額 | 構成比 | 徴収率 |
|-------|-----------|-----------|-------|-------|
| 市町民税 | 767,907 | 754,221 | 36.4 | 98.2 |
| 個人 | 661,786 | 648,340 | 31.3 | 98.0 |
| 法人 | 106,121 | 105,881 | 5.1 | 99.8 |
| 固定資産税 | 1,140,385 | 1,106,142 | 53.4 | 97.0 |
| 土地 | 260,285 | 252,452 | 12.2 | 97.0 |
| 家屋 | 538,939 | 522,723 | 25.2 | 97.0 |
| 償却資産 | 338,794 | 328,600 | 15.9 | 97.0 |
| 交付金 | 2,367 | 2,367 | 0.1 | 100.0 |
| その他諸税 | 214,100 | 212,412 | 10.2 | 99.2 |
| 計 | 2,122,392 | 2,072,775 | 100.0 | 97.7 |

| 公営企業事業名 | 法適非適 | 決算規模 | 純損益又は実質収支 |
|-----------|------|---------|-----------|
| 下水道事業(特環) | 法適 | 181,639 | 3,709 |
| 下水道事業(農集) | 法適 | 28,386 | 20,420 |
| 介護サービス事業 | 非適 | 10,714 | 0 |
| | | | |
| | | | |
| | | | |
| | | | |
| | | | |
| | | | |
| | | | |

| 基本構想の策定状況 | |
|-------------|---------------------|
| 名称 | 第2次まんのう町総合計画 |
| 区分 | 計画期間 |
| 基本構想 | R2～R11 |
| 基本計画 | R2～R11 |
| 実施計画 | - |
| 総合戦略の策定状況 | |
| 名称 | まんのう町デジタル田園都市構想総合戦略 |
| 計画期間 | R7～R11 |
| 財政運営計画の策定状況 | |
| 名称 | 中長期財政計画【改訂】 |
| 計画期間 | H29～R19 |

| 事業名 | 年度 |
|-------------|--------|
| (ハード事業) | |
| 体育館施設空調整備事業 | R8～R9 |
| 満濃中学校LED化事業 | R9～R10 |
| (ソフト事業) | |
| 定住促進事業 | |
| 交通政策事業 | |

| 事業内容 |
|-----------------------|
| 公共施設維持管理、人口減少対策、子育て支援 |

| 法人名 | 出資額及び割合 | 主要事業 |
|--------------|--------------|----------------------------------|
| (有)仲南振興公社 | 15,000 93.2 | 塩入温泉、ロッジ、特産品センター等の管理運営 |
| ㈱グリーンパークまんのう | 8,000 40.0 | 国営讃岐まんのう公園内のレストラン、竜の里の運営、イベント運営等 |
| (一財)ことなみ振興公社 | 102,200 98.8 | エピアみかど、大川山キャンプ場等の管理運営 |
| | | |
| | | |
| | | |
| | | |
| | | |
| | | |

| 財産区名 | 面積合計 |
|---------|-------|
| 美合第一 吉野 | 30.25 |
| 美合第二 | |
| 美合第三 | |
| 神野 | |

| 一部事務組合名 |
|--|
| まんのう町外二ヶ市町(十郷地区)山林組合、まんのう町外三ヶ市町山林組合、まんのう町外三ヶ市町(七箇地区)山林組合、香川県市町総合事務組合、香川県中部ボートレース事業組合、仲多度南部消防組合、中讃広域行政事務組合、香川県広域水道企業団 |

